

PROJEKT - STAVBA:

NOVOSTAVBA OBYTNÉHO SOUBORU PRAHA 8 - LETŇANY

PRAHA 9 - LETŇANY (Č.KAT.UZ. 731 439), NA POZEMCÍCH Č.PARCELNÍ 470/1 A 527/1

INVESTOR STAVEBNÍK:

MS INVEST s.r.o.

KOLIŠTĚ 1912/13, 602 00 BRNO - ČERNÁ POLE

IČ.: 25544756

GENERÁLNÍ PROJEKTANT:

HANS PAUL ARCHITEKTI

KOŽNÁ 473/2, 110 00 PRAHA 1

ING.ARCH. FILIP ZIEGLER

AUTOR ČÁSTI DOKUMENTACE:

HANS PAUL ARCHITEKTI

KOŽNÁ 473/2, 110 00 PRAHA 1

ING.ARCH. FILIP ZIEGLER
ING.ARCH. DAREK DUPAL

STUDIE - DNS

Č.ZAKÁZKY:

FORMÁT:

MĚŘITKO:

DATUM:

ČÍSLO PARÉ:

2018-11-003

28.11.2018

ČÍSLO VÝKRESU:

DATUM AKTUALIZACE: 9.5.2019

01.0

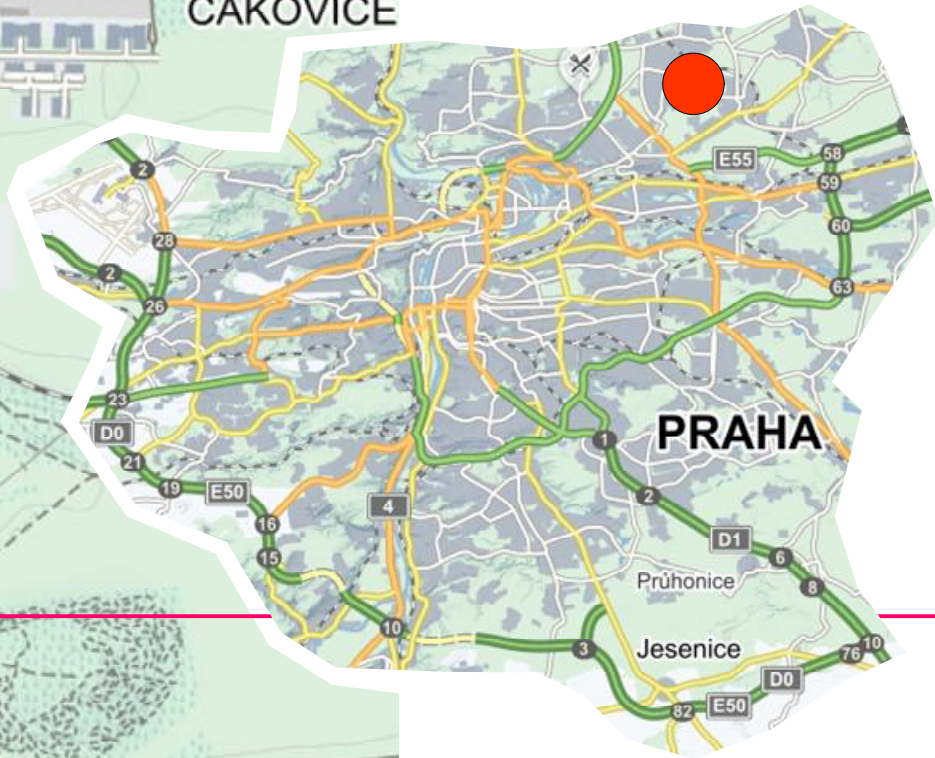
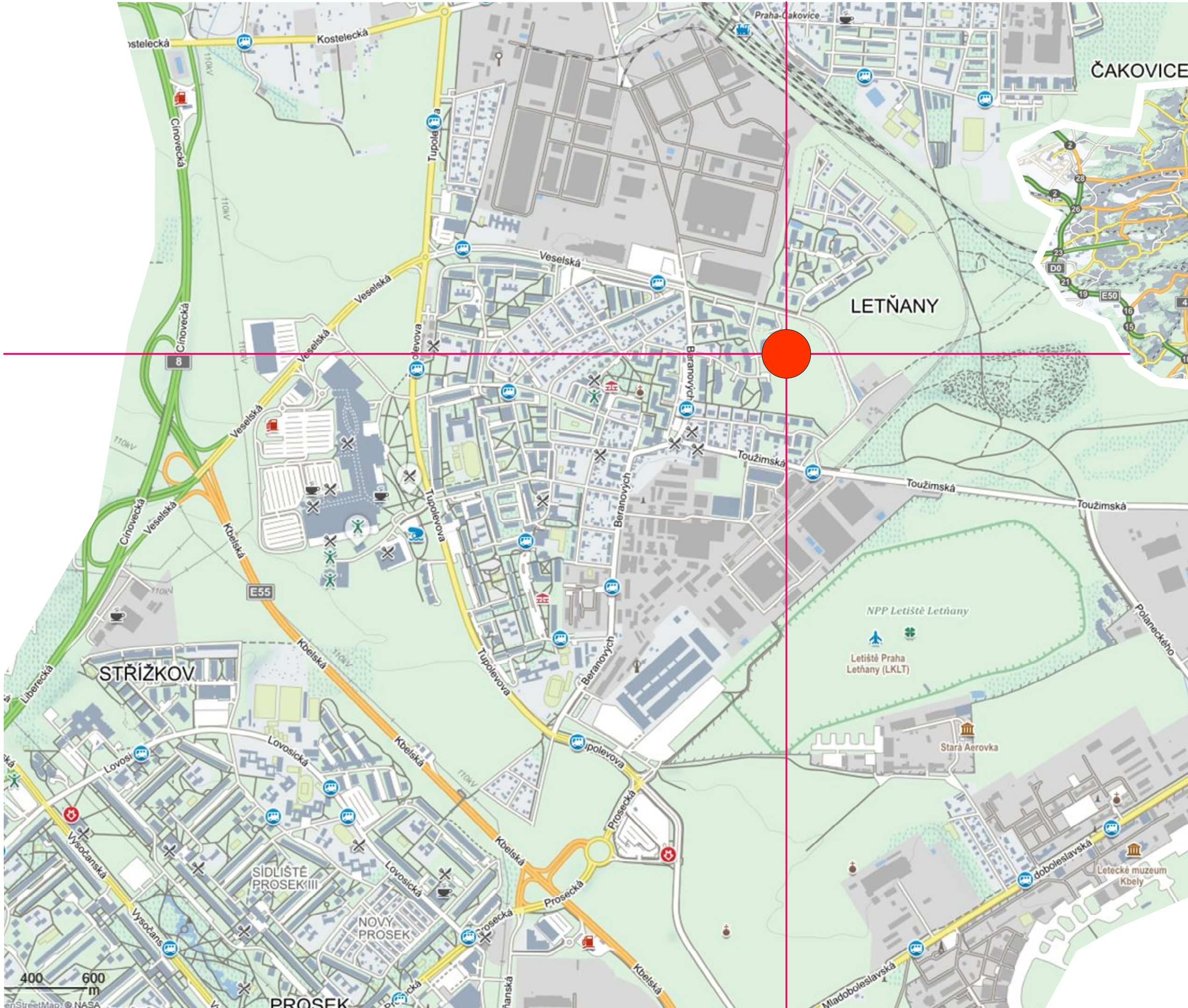

POLOHOPIŠNÝ SYSTÉM OBJEKTU SO.02: S-JTSK, VÝSKOPIŠNÝ SYSTÉM: +0.000 = 301,730 M.N.M., BPV

PROJEKT - STAVBA:
**NOVOSTAVBA OBYTNÉHO SŮBORU
PRAHA 18 - LETŇANY**
PRAHA 9 - LETŇANY (Č.KAT.UZ. 731 439), NA POZEMCÍCH Č.PARCELNÍ 470/1 A 527/1

INVESTOR STAVEBNÍK:
MS INVEST s.r.o. KOLÍŠŤ 191/213, 602 00 BRNO - ČERNÁ POLE IČ: 25544756

GENERALNÍ PROJEKTANT:
HANS PAUL ARCHITEKTI KOŽNÁ 4732, 110 00 PRAHA 1 ING.ARCH. FILIP ZIEGLER

AUTOR ČÁSTI DOKUMENTACE:
HANS PAUL ARCHITEKTI KOŽNÁ 4732, 110 00 PRAHA 1 ING.ARCH. FILIP ZIEGLER
ING.ARCH. DAREK DUPAL

ČÁST DOKUMENTACE:
C. SITUACE STAVBY - SITUAČNÍ VÝKRESY STUPEŇ: DUR-DSP

JMÉNO VÝKRESU:
SITUACE - UMÍSTĚNÍ V OBCI

Č. ZAKÁZKY: 2018-11-003 FORMÁT: MĚRÍTKO: DATUM: 28.11.2018 ČÍSLO PÁRE:
ČÍSLO VÝKRESU:
DATUM AKTUALIZACE: 9.5.2019



POLOHOPIŠNÝ SYSTÉM OBJEKTU SO 02: S-JTSK, VÝSKOPIŠNÝ SYSTÉM: +0,000 = 301,730 M.N.M., BPV

PROJEKT - STAVBA:
**NOVOSTAVBA OBYTNÉHO SÚBORU
PRAHA 18 - LETNANY**
PRAHA 9 - LETNANY (Č.KAT.UZ. 731 439), NA POZEMCÍCH Č.PARCELNÍ 470/1 A 527/1

INVESTOR STAVEBNÍK:
MS INVEST s.r.o. KOLISTÉ 1912/13, 602 00 BRNO - ČERNÁ POLE IČ: 25544756

GENERALNÍ PROJEKTANT:
HANS PAUL ARCHITEKTI KOŽNÁ 4732, 110 00 PRAHA 1 ING.ARCH. FILIP ZIEGLER

AUTOR ČÁSTI DOKUMENTACE:
HANS PAUL ARCHITEKTI KOŽNÁ 4732, 110 00 PRAHA 1 ING.ARCH. FILIP ZIEGLER
ING.ARCH. DAREK DUPAL

ČÁST DOKUMENTACE:
C. SITUACE STAVBY - SITUAČNÍ VÝKRESY STUPEŇ: DUR-DSP

JMÉNO VÝKRESU:
**SITUACE - PROSTOROVÉ VYMEZENÍ
POZEMKU**

Č.ZAKÁZKY: 2018-11-003 FORMÁT: MĚŘÍTKO: DATUM: 28.11.2018 ČÍSLO PARE:

ČÍSLO VÝKRESU:
DATUM AKTUALIZACE: 9.5.2019

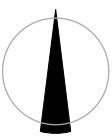
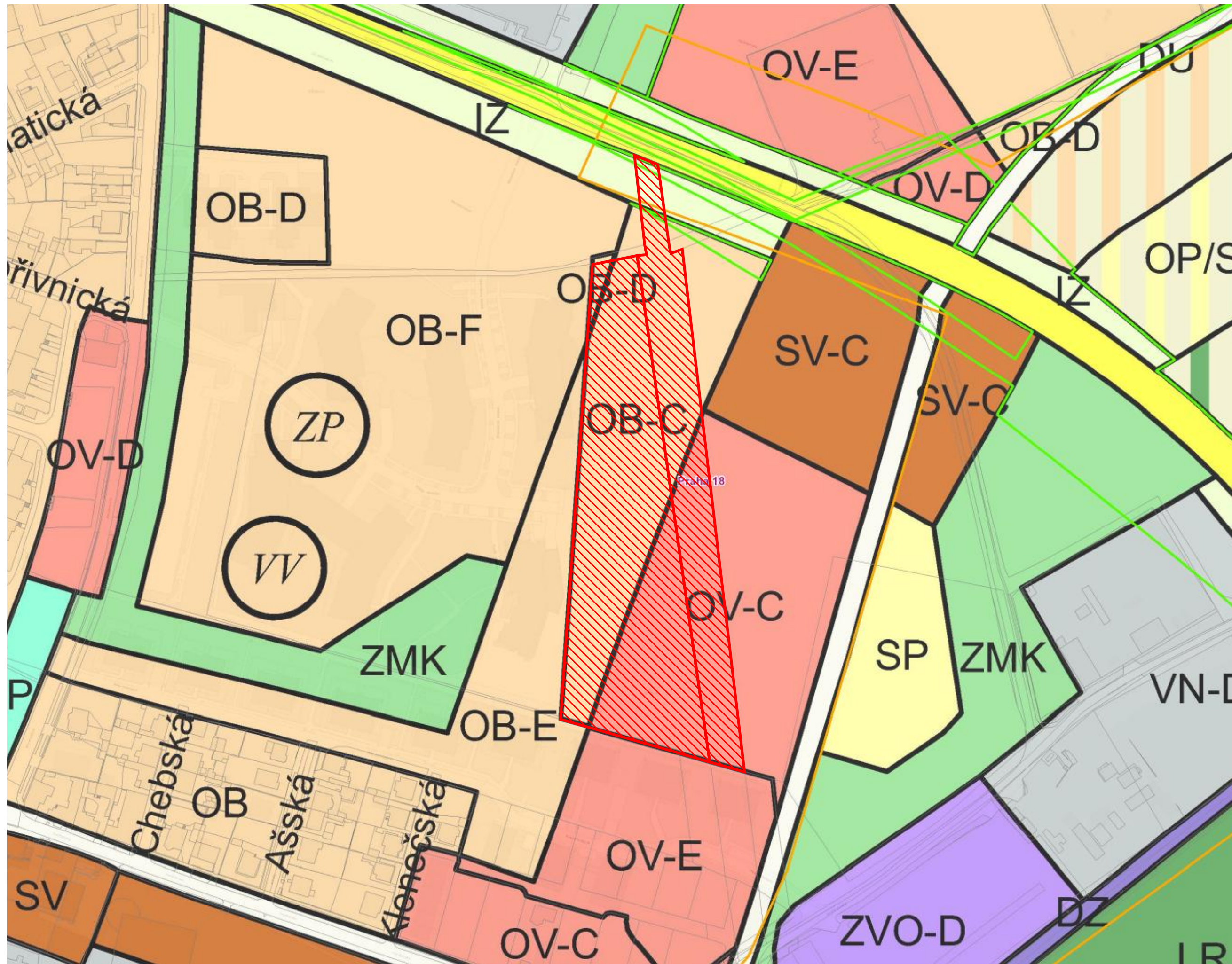

POLOHOPIŠNÝ SYSTÉM OBJEKTU SO.02: S-JTSK, VÝSKOPIŠNÝ SYSTÉM: +0,000 = 301,730 M.N.M., BPV

PROJEKT - STAVBA:
**NOVOSTAVBA OBYTNÉHO SÚBORU
PRAHA 18 - LETNANY**
PRAHA 9 - LETNANY (Č.KAT.UZ. 731 439), NA POZEMCÍCH Č.PARCELNÍ 470/1 A 527/1

INVESTOR STAVEBNÍK:
MS INVEST s.r.o. KOLISTÉ 1912/13, 602 00 BRNO - ČERNÁ POLE IČ: 25544756

GENERALNÍ PROJEKTANT:
HANS PAUL ARCHITEKTI KOŽNÁ 4732, 110 00 PRAHA 1 ING.ARCH. FILIP ZIEGLER

AUTOR ČÁSTI DOKUMENTACE:
HANS PAUL ARCHITEKTI KOŽNÁ 4732, 110 00 PRAHA 1 ING.ARCH. FILIP ZIEGLER
ING.ARCH. DAREK DÚPAL

ČÁST DOKUMENTACE:
C. SITUACE STAVBY - SITUÁČNÍ VÝKRESY STUPEŇ: DUR-DSP

JMÉNO VÝKRESU:

ÚZEMNÍ PLÁN LOKALITY

Č.ZAKÁZKY: 2018-11-003 FORMÁT: 1xA3 MĚRITKO: DATUM: 28.11.2018 ČÍSLO PÁRE:

ČÍSLO VÝKRESU:

DATUM AKTUALIZACE: 9.5.2019 01.3

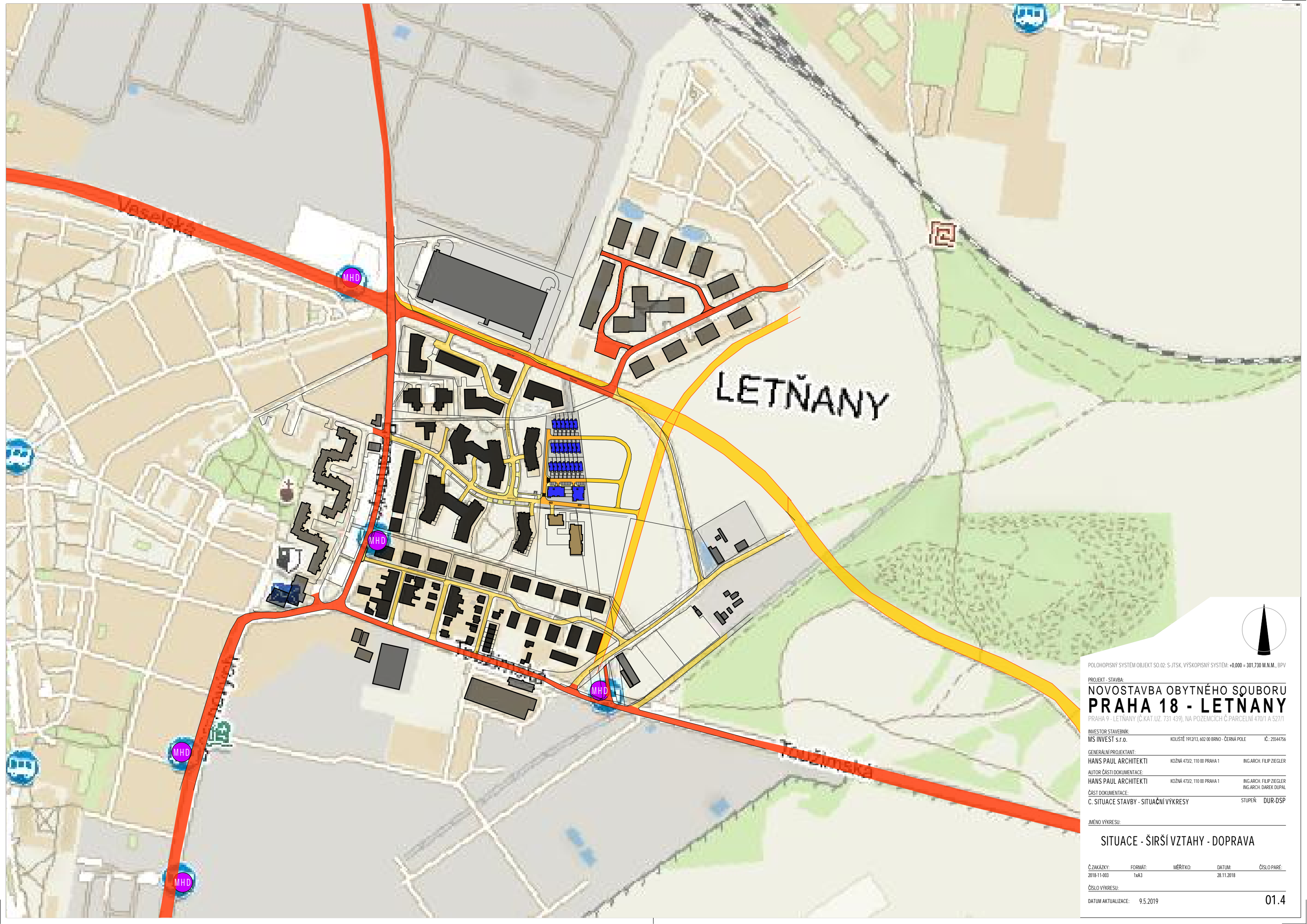

LETŇANY



POLOHOPIŠNÝ SYSTÉM OBJEKTU SO 02: S-JTSK, VÝSKOPIŠNÝ SYSTÉM: +0,000 = 301,730 M.N.M., BPV

PROJEKT - STAVBA:
**NOVOSTAVBA OBYTNÉHO SÚBORU
PRAHA 18 - LETŇANY**
PRAHA 9 - LETŇANY (Č.KAT.UZ. 731 439), NA POZEMCÍCH Č.PARCELNÍ 470/1 A 527/1

INVESTOR STAVEBNÍK:
MS INVEST s.r.o. KOLISTÉ 1912/13, 602 00 BRNO - ČERNÁ POLE IČ: 25544756

GENERALNÍ PROJEKTANT:
HANS PAUL ARCHITEKTI KOŽNÁ 4732, 110 00 PRAHA 1 ING.ARCH. FILIP ZIEGLER

AUTOR ČÁSTI DOKUMENTACE:
HANS PAUL ARCHITEKTI KOŽNÁ 4732, 110 00 PRAHA 1 ING.ARCH. FILIP ZIEGLER
ING.ARCH. DAREK DUPAL

ČÁST DOKUMENTACE:
C. SITUACE STAVBY - SITUAČNÍ VÝKRESY STUPEŇ: DUR-DSP

JMENO VÝKRESU:

SITUACE - ŠIRŠÍ VZTAHY - DOPRAVA

Č.ZAKÁZKY: 2018-11-003 FORMÁT: 1x A3 MĚŘÍTKO: DATUM: 28.11.2018 ČÍSLO PÁRE:

ČÍSLO VÝKRESU:
DATUM AKTUALIZACE: 9.5.2019

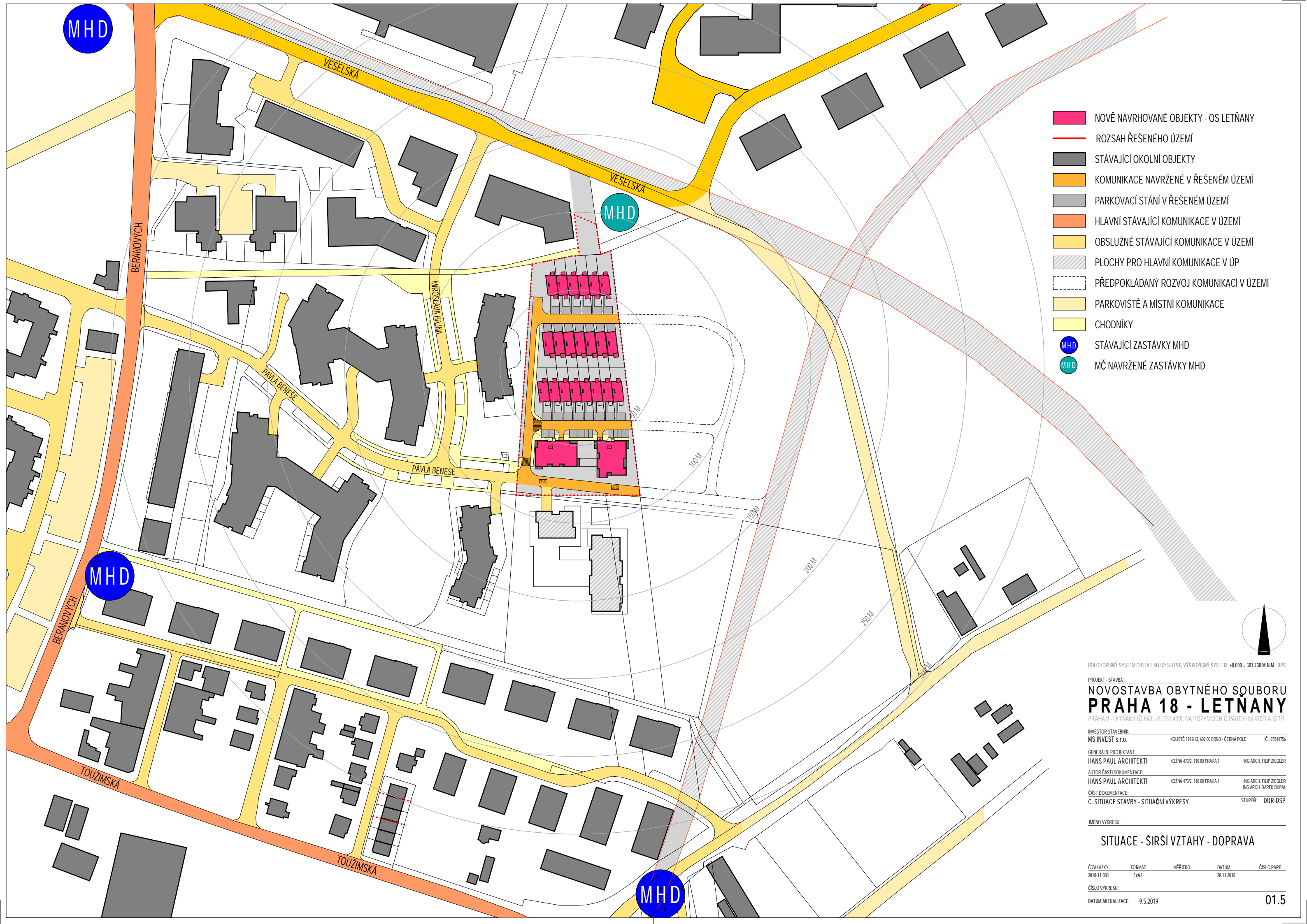

- NOVĚ NAVRHOVANÉ OBJEKTY - OS LETŇANY
- ROZSAH ŘEŠENÉHO ÚZEMÍ
- STÁVAJÍCÍ OKOLNÍ OBJEKTY
- KOMUNIKACE NAVRŽENÉ V ŘEŠENÉM ÚZEMÍ
- PARKOVACÍ STÁNÍ V ŘEŠENÉM ÚZEMÍ
- HLAVNÍ STÁVAJÍCÍ KOMUNIKACE V ÚZEMÍ
- OBSLUŽNÉ STÁVAJÍCÍ KOMUNIKACE V ÚZEMÍ
- PLOCHY PRO HLAVNÍ KOMUNIKACE V ÚP
- PŘEDPOKLÁDANÝ ROZVOJ KOMUNIKACÍ V ÚZEMÍ
- PARKOVIŠTĚ A MÍSTNÍ KOMUNIKACE
- CHODNÍKY
- MHD STÁVAJÍCÍ ZASTÁVKY MHD
- MHD MČ NAVRŽENÉ ZASTÁVKY MHD

POLOHOPISNÝ SYSTÉM OBJEKT SO.02: S-JTSK, VÝSKOPISNÝ SYSTÉM: +0,000 = 301,730 M.N.M., BPV

PROJEKT - STAVBA:
**NOVOSTAVBA OBYTNÉHO SĎUBORU
PRAHA 18 - LETŇANY**
PRAHA 9 - LETŇANY (Č.KAT.UZ. 731 439), NA POZEMCÍCH Č.PARCELNÍ 470/1 A 527/1

INVESTOR STAVEBNÍK:	KOLISTĚ 1912/13, 602 00 BRNO - ČERNÁ POLE	IČ: 25544756
MS INVEST s.r.o.		
GENERALNÍ PROJEKTANT:	KOŽNÁ 4732, 110 00 PRAHA 1	ING.ARCH. FILIP ZIEGLER
HANS PAUL ARCHITEKTI		
AUTOR ČÁSTI DOKUMENTACE:	KOŽNÁ 4732, 110 00 PRAHA 1	ING.ARCH. FILIP ZIEGLER
HANS PAUL ARCHITEKTI		ING.ARCH. DAREK DUPAL
ČÁST DOKUMENTACE:		
C. SITUACE STAVBY - SITUAČNÍ VÝKRESY		STUPEŇ: DUR-DSP

JMÉNO VÝKRESU:
SITUACE - ŠIRŠÍ VZTAHY - DOPRAVA

Č.ZAKÁZKY:	FORMÁT:	MĚŘÍTKO:	DATUM:	ČÍSLO PARE:
2018-11-003	1xA3		28.11.2018	
ČÍSLO VÝKRESU:				
DATUM AKTUALIZACE:	9.5.2019			

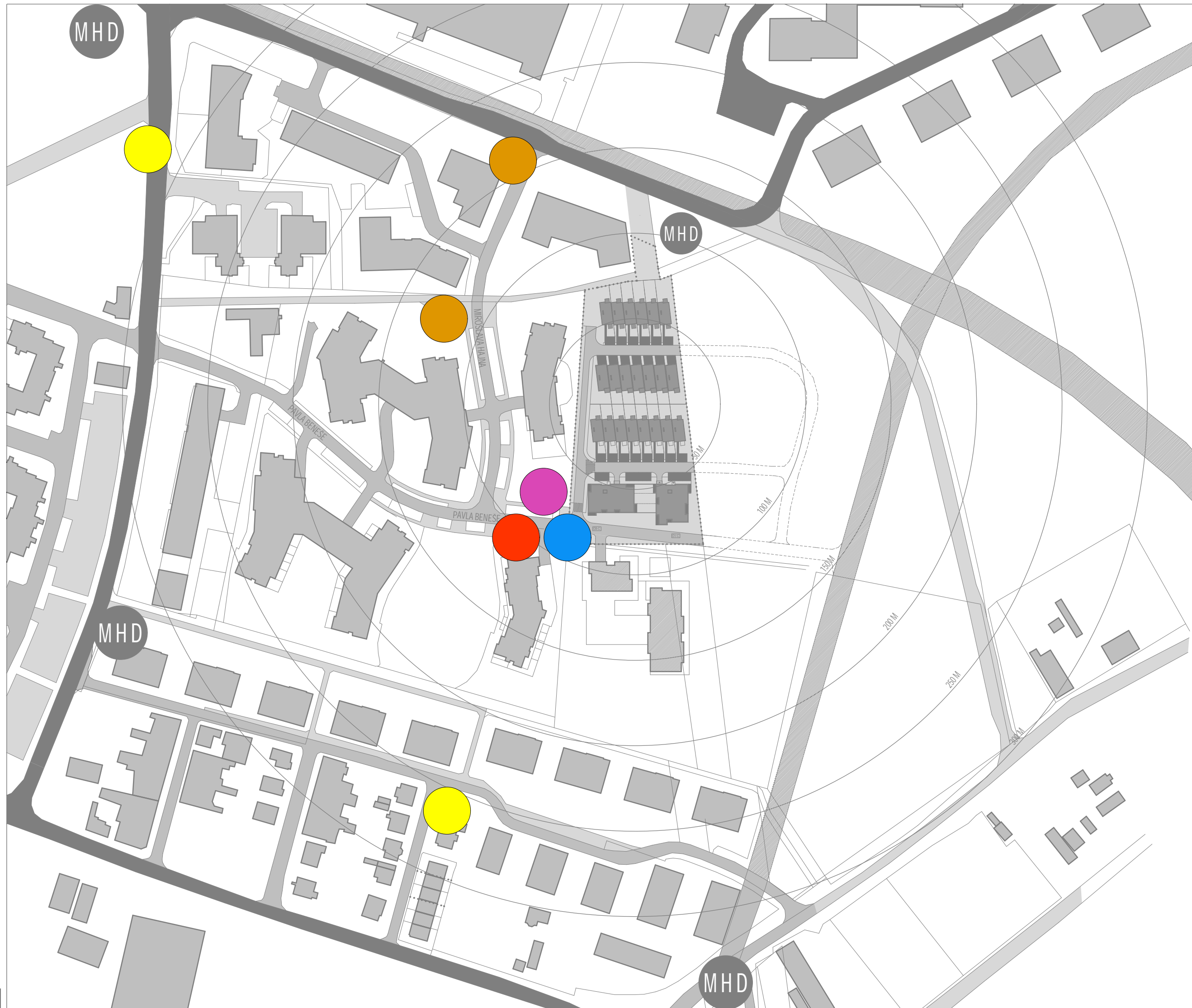

LEGENDA:

- PLYN STL
- KANALIZACE SPLAŠKOVÁ
- ELEKTRO
- DÁLKOVÉ VYTÁPĚNÍ
- VODA

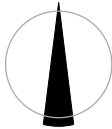

POLOHOPIŠNÝ SYSTÉM OBJEKT SO.02: S-JTSK, VÝŠKOPISNÝ SYSTÉM: +0,000 = 301,730 M.N.M., BPV

PROJEKT - STAVBA:
**NOVOSTAVBA OBYTNÉHO SĎUBORU
PRAHA 18 - LETŇANY**
PRAHA 9 - LETŇANY (Č.KAT.UZ. 731 439), NA POZEMCÍCH Č.PARCELNÍ 470/1 A 527/1

INVESTOR STAVEBNÍK: MS INVEST s.r.o. KOLISTÉ 1912/13, 602 00 BRNO - ČERNÁ POLE IČ: 25544756

GENERALNÍ PROJEKTANT: HANS PAUL ARCHITEKTI KOŽNÁ 4732, 110 00 PRAHA 1 ING.ARCH. FILIP ZIEGLER

AUTOR ČÁSTI DOKUMENTACE: HANS PAUL ARCHITEKTI KOŽNÁ 4732, 110 00 PRAHA 1 ING.ARCH. FILIP ZIEGLER
ING.ARCH. DAREK DUPAL

ČÁST DOKUMENTACE: C. SITUACE STAVBY - SITUACNÍ VÝKRESY STUPEŇ: DUR-DSP

JMÉNO VÝKRESU:

SITUACE - NAPOJOVACÍ BODY TI V ÚZEMÍ

Č.ZAKÁZKY: 2018-11-003 FORMÁT: 1xA3 MĚŘÍTKO: DATUM: 28.11.2018 ČÍSLO PARE:

ČÍSLO VÝKRESU:

DATUM AKTUALIZACE: 9.5.2019 01.6

SITUACE M 1:1000

Letňanské zahrady

VÝPOČET PARAMETRŮ NÁVRHU PRO ÚZEMÍ :

Plocha pozemků ve vl. investora (MSI) celkem : 10 680 m²
(výměra pro výpočet parametrů)

Členění výměry do funkčních ploch :

(současné parametry pozemků)

OB-C - výměra= 8 957 m²

OB-D - výměra= . 265 m²

OV-C - výměra= 1 066 m²

IZ - výměra= . 393 m² - bude převeden na MČ

Plocha pozemků k výpočtu : 10 680 - 393 (IZ) = 10 287 m²

PARAMETRY NÁVRHU (NAVÝŠENÉ O 1 KATEGORII OPROTI UP):

(v návrhu a výpočtech je zohledněno schválené navýšení parametrů o jeden stupeň, odsouhlasené radou MČ Letňany)

OB-D - 8 957 m² (VE STAV.UP JAKO OB-C)

OB-E - . 265 m² (VE STAV.UP JAKO OB-D)

OV-D - 1 066 m² (VE STAV.UP JAKO OV-C)

Plocha pozemků k výpočtu '= 10 287 m²

OB-D - koeficient D : KPP = 0,8

8957 x 0,8 = 7 166 m²

OB-E - koeficient E : KPP = 1,1

265 x 1,1 = 292 m²

OV-D - koeficient D : KPP = 0,8

1066 x 0,8 = 853 m²

celkem možno zastavět : 8 311 m² HPP

NÁVRH - Celkem umístěno: 21 řadových rodinných domů (2NP)

a 2 bytové domy (4NP - 6NP)

6 x RD typ C4 - 2NP

HPP celkem domů C4 = 872,5 m²

7 x RD typ C2 - 2NP

HPP celkem domů C2 = 1 219,7 m²

8 x RD typ C3 - 2NP

HPP celkem domů C3 = 1 393,9 m²

2 x BD - 5NP - 7NP

HPP celkem B = 4 533,9 m²

Celkem HPP návrhu pro 21 RD+ 2BD = 8 020 m²

8 311>8 020 - velikost ploch HPP návrhu vyhovuje

KZ - KOEFICIENT ZELENĚ

OB-D - výměra= 8 957 m² - KZ=0,35 (2NP) KZ=0,55 (4+NP)

OB-E - výměra= . 265 m² - KZ=0,15 (2NP)

OV-D - výměra= 1 066 m² - KZ=0,55 (4+NP)

Poměr ploch pro RD a BD stanoven poměrně dle zastavěné plochy 2:1

KZ pro OB-D: 8 957/3 x 2=5971 m² (pro RD 2NP=pro 2/3 plochy)

5971 x 0,35=2.090 m²

8 957/3 x 1=2986 m² (pro BD 4+NP=pro 1/3 plochy)

2986 x 0,55=1.642 m²

KZ pro OB-E: 88 x 0,50= 44 m²

177 x 0,15= 27 m²

KZ pro OV-D: 711 x 0,35= 249 m²

355 x 0,55= 195 m²

Minimalní požadovaná plocha celkem = 4 247 m²

Celková navržená plocha zeleně = 4 383 m²

4 383>4 247 - KZ koeficient zelene návrhu vyhovuje

LEGENDA:

- HRANICE ŘEŠENÉHO ÚZEMÍ - ÚZEMÍ DOTČENÉ VÝSTAVBOU
- HRANICE POZEMKŮ VE VLASTNICTVÍ INVESTORA
- HRANICE POZEMKŮ - KN
- PARCELNÍ ČÍSLA KN
- VRSTEVNICE
- STÁVAJÍCÍ OKOLNÍ OBJEKTY
- NAVRHOVANÉ OKOLNÍ OBJEKTY
- NOVÉ NAVRHOVANÉ OBJEKTY - BYTOVÝ DŮM
- NOVÉ NAVRHOVANÉ OBJEKTY - ŘADOVÝ RODINNÝ DŮM TYP A2
- NOVÉ NAVRHOVANÉ OBJEKTY - ŘADOVÝ RODINNÝ DŮM C2, C3
- HLAVNÍ VSTUPY
- HLAVNÍ VJEZDY
- STÁVAJÍCÍ KOMUNIKACE
- NOVÉ NAVRŽENÉ KOMUNIKACE
- NOVÉ NAVRŽENÉ CHODNÍKY
- NOVÉ NAVRŽENÁ PARKOVACÍ STÁNÍ
- BALKONY A ZPEVNĚNÉ PLOCHY - TERASY
- ZELENÉ - ZATRAVNĚNÉ PLOCHY RODINNÉ DÖMY A2, C2, C3
- ZELENÉ - ZATRAVNĚNÉ PLOCHY - VEŘEJNÉ (SPOLEČNÉ) PLOCHY
- ZELENĚ NA KONSTRUKCI (MAS.1 M)
- ZELEŇ - IZOLAČNÍ ZELEŇ URČENÁ KE SMĚNĚ PRO MČ LETŇANY
- STÁVAJÍCÍ STROMY
- NOVÉ NAVRŽENÉ STROMY
- NOVÉ NAVRŽENÉ KEŘE



POLOHOPIŠNÝ SYSTÉM OBJEKTU SO.02: S-JTSK, VÝSKOPIŠNÝ SYSTÉM: +0,000 = 301,730 M.N.M., BPV

PROJEKT - STAVBA:

NOVOSTAVBA OBYTNÉHO SŮBORU
PRAHA 18 - LETŇANY

PRAHA 9 - LETŇANY (Č.KAT.UZ. 731 439), NA POZEMCÍCH Č.PARCELNÍ 470/1 A 527/1

INVESTOR STAVEBNÍK:

MS INVEST s.r.o. KOLISTÉ 1912/13, 602 00 BRNO - ČERNÁ POLE IČ: 25544756

GENERALNÍ PROJEKTANT:

HANS PAUL ARCHITEKTI KOŽNÁ 4732, 110 00 PRAHA 1 ING.ARCH. FILIP ZIEGLER

AUTOR ČÁSTI DOKUMENTACE:

HANS PAUL ARCHITEKTI KOŽNÁ 4732, 110 00 PRAHA 1 ING.ARCH. FILIP ZIEGLER

ČÁST DOKUMENTACE:

C. SITUACE STAVBY - SITUAČNÍ VÝKRESY STUPEŇ: DUR-DSP

JMÉNO VÝKRESU:

ZASTAVOVACÍ PLÁN LOKALITY

Č.ZAKÁZKY: 2018-11-003 FORMÁT: 2xA4 MĚŘÍTKO: M 1:1000 DATUM: 28.11.2018 ČÍSLO PARÉ:

ČÍSLO VÝKRESU:

DATUM AKTUALIZACE: 9.5.2019



VYZNAČENÍ PLOCHY POZEMKŮ V
ÚZEMNÍM PLÁNU

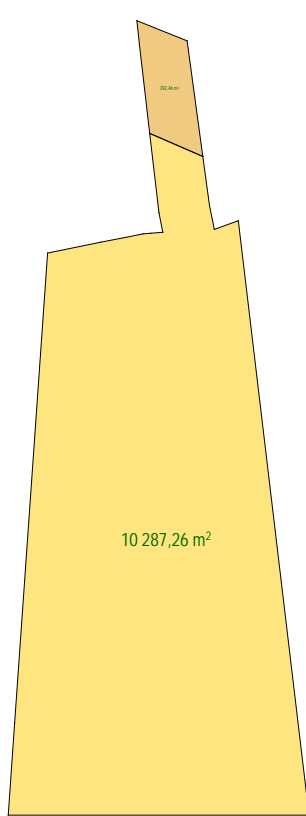

CELKOVÁ PLOCHA
POZEMKŮ 470/1 A 574/1 = 10.287 M2

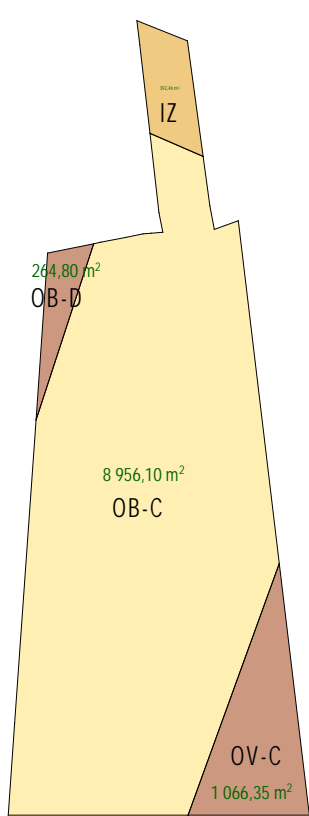

PLOCHA POZEMKU
VE FUNKČNÍ PLOŠE OB-D = 264,80 M2
VE FUNKČNÍ PLOŠE OB-C = 8.956,10 M2
VE FUNKČNÍ PLOŠE OV-C = 1.066,35 M2

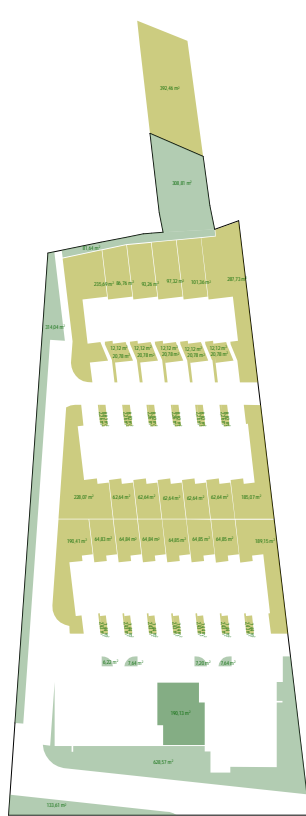

CELKOVÁ PLOCHA ZELENĚ
ROSTLÝ TERÉN = 4.383 M2
Z TOHO PLOCHA ZELENĚ
NA KONSTRUKCI - MOC.1M - = 190 M2

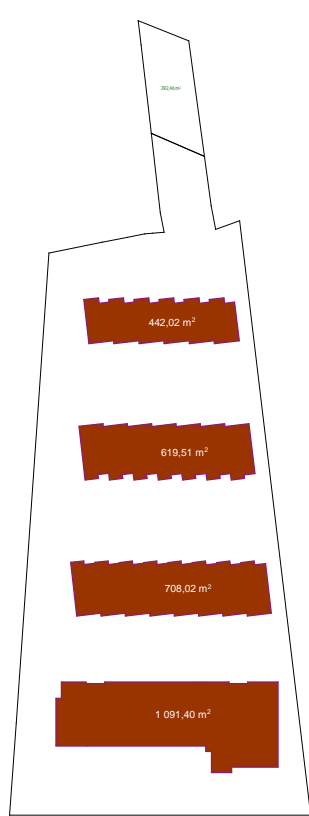

CELKOVÁ
ZASTAVĚNÁ PLOCHA = 2.861 M2

SITUACE POZEMKŮ, FUNČ.PLOCH, ZELENĚ A ZASTAVĚNÉ PLOCHY M 1:2000

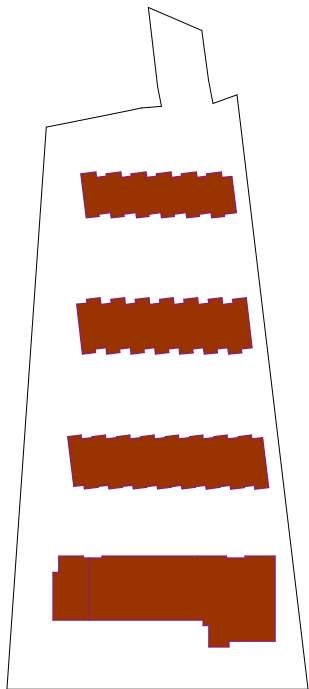

CELKOVÁ PLOCHA
HPP NÁVRHU = 8.020 M2

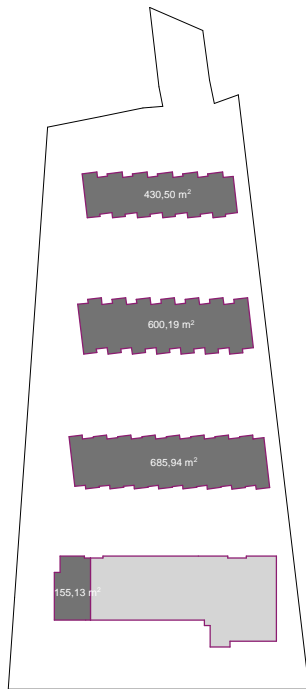

PLOCHA HPP
V ÚROVNI 1NP = 1.872 M2

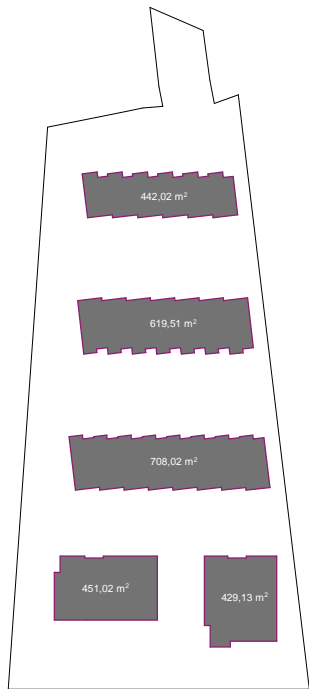

PLOCHA HPP
V ÚROVNI 2NP = 2.650 M2

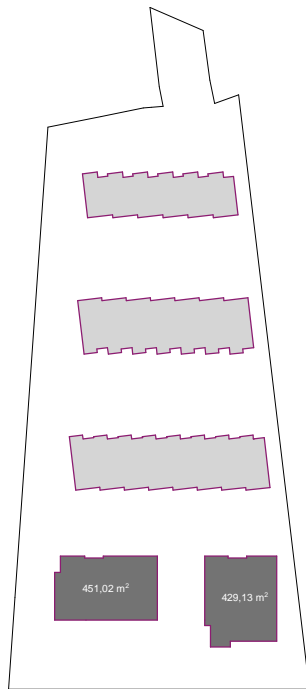

PLOCHA HPP
V ÚROVNI 3NP-5NP = 2.640 M2

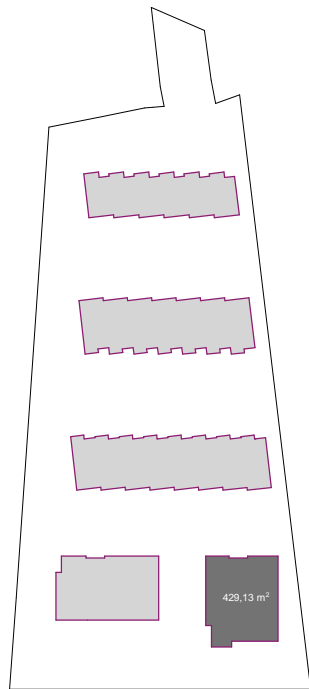

PLOCHA HPP
V ÚROVNI 6NP-7NP = 858 M2

SITUACE - VÝMĚRY HPP NÁVRHU M 1:2000



POLOHOPIŠNÝ SYSTÉM OBJEKT SO.02: S-JTSK, VÝSKOPIŠNÝ SYSTÉM: +0,000 = 301,730 M.N.M., BPV

PROJEKT - STAVBA:

**NOVOSTAVBA OBYTNÉHO SĚUBORU
PRAHA 18 - LETNANY**

PRAHA 9 - LETNANY (Č.KAT.UZ. 731 439), NA POZEMKŮCH Č.PARCELNÍ 470/1 A 527/1

INVESTOR STAVEBNÍK: MS INVEST s.r.o. KOLISTÉ 1912/13, 602 00 BRNO - ČERNÁ POLE IČ: 25544756

GENERALNÍ PROJEKTANT: HANS PAUL ARCHITEKTI KOŽNÁ 4732, 110 00 PRAHA 1 ING.ARCH. FILIP ZIEGLER

AUTOR ČÁSTI DOKUMENTACE: HANS PAUL ARCHITEKTI KOŽNÁ 4732, 110 00 PRAHA 1 ING.ARCH. FILIP ZIEGLER
ING.ARCH. DAREK DUPAL

ČÁST DOKUMENTACE: C. SITUACE STAVBY - SITUACNÍ VÝKRESY STUPEŇ: DUR-DSP

JMÉNO VÝKRESU:

SITUACE - PARAMETRY NÁVRHU

Č.ZAKÁZKY: 2018-11-003 FORMÁT: 2xA4 MĚŘÍTKO: M 1:2000 DATUM: 28.11.2018 ČÍSLO PÁRE:

ČÍSLO VÝKRESU:

DATUM AKTUALIZACE: 9.5.2019

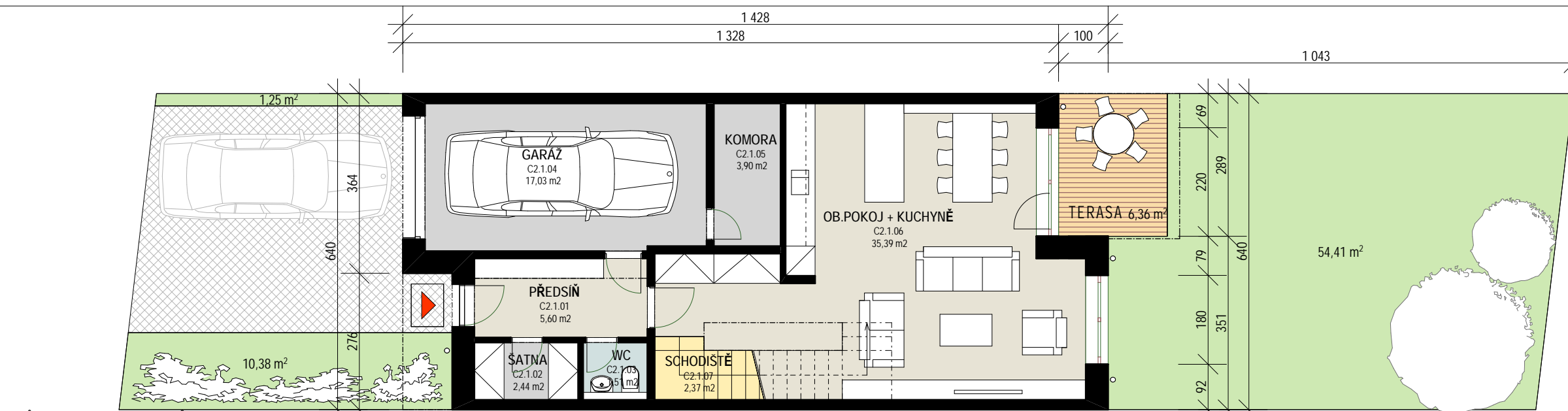

DŮM TYP C2 - PŮDORYS 1NP M 1:100

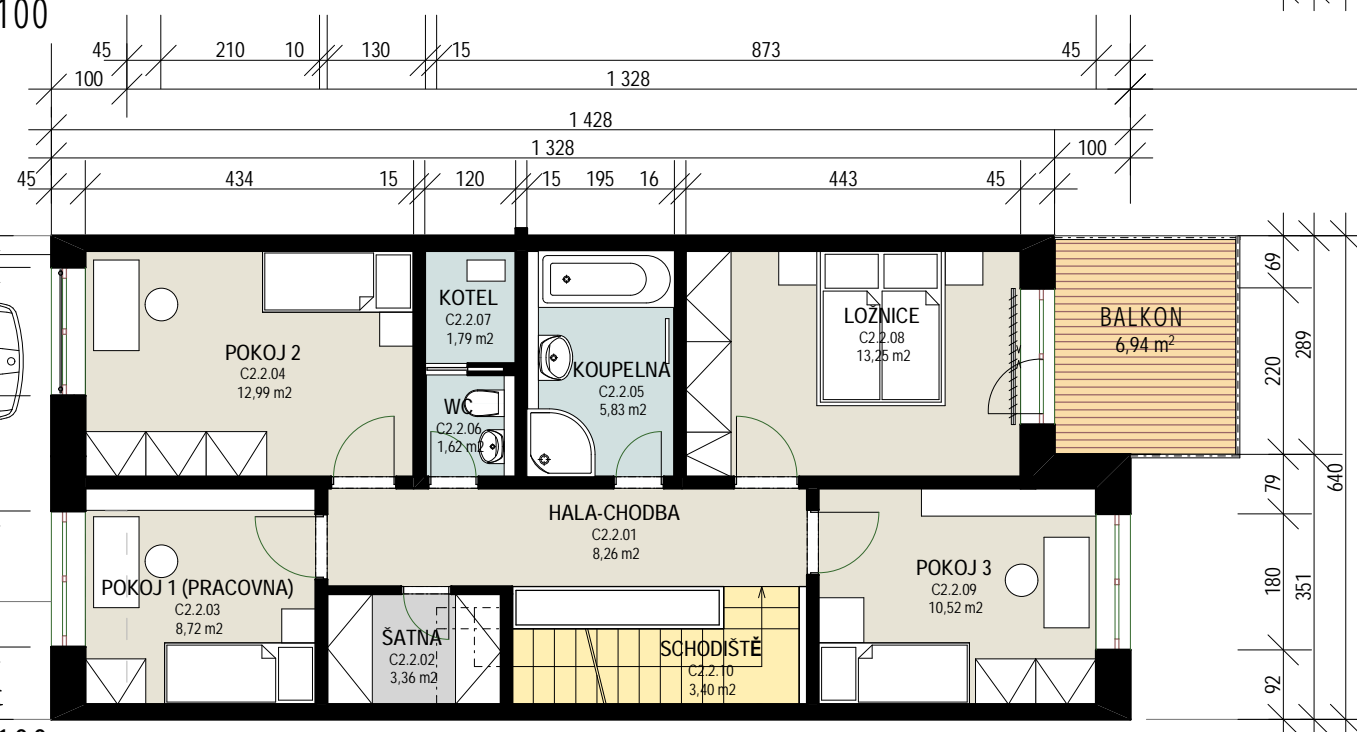

DŮM TYP C2 - PŮDORYS 2NP M 1:100

07 TYP C2 Tabulka místností 1.NP		
Č.	Název místnosti	Plocha (m²)
C2.1.01	PŘEDSÍŇ	5,60
C2.1.02	ŠATNA	2,44
C2.1.03	WC	1,51
C2.1.04	GARAZ	17,03
C2.1.05	KOMORA	3,90
C2.1.06	OB. POKOJ + KUCHYŇ	35,39
C2.1.07	SCHODIŠTĚ	2,37
		68,24 m²

08 TYP C2 Tabulka místností 2.NP		
Č.	Název místnosti	Plocha (m²)
C2.2.01	HALA-CHODBA	8,26
C2.2.02	ŠATNA	3,36
C2.2.03	POKOJ 1 (PRACOVNA)	8,72
C2.2.04	POKOJ 2	12,99
C2.2.05	KOUPELNA	5,83
C2.2.06	WC	1,62
C2.2.07	KOTEL	1,79
C2.2.08	LOŽNICE	13,25
C2.2.09	POKOJ 3	10,52
C2.2.10	SCHODIŠTĚ	3,40
		69,74 m²

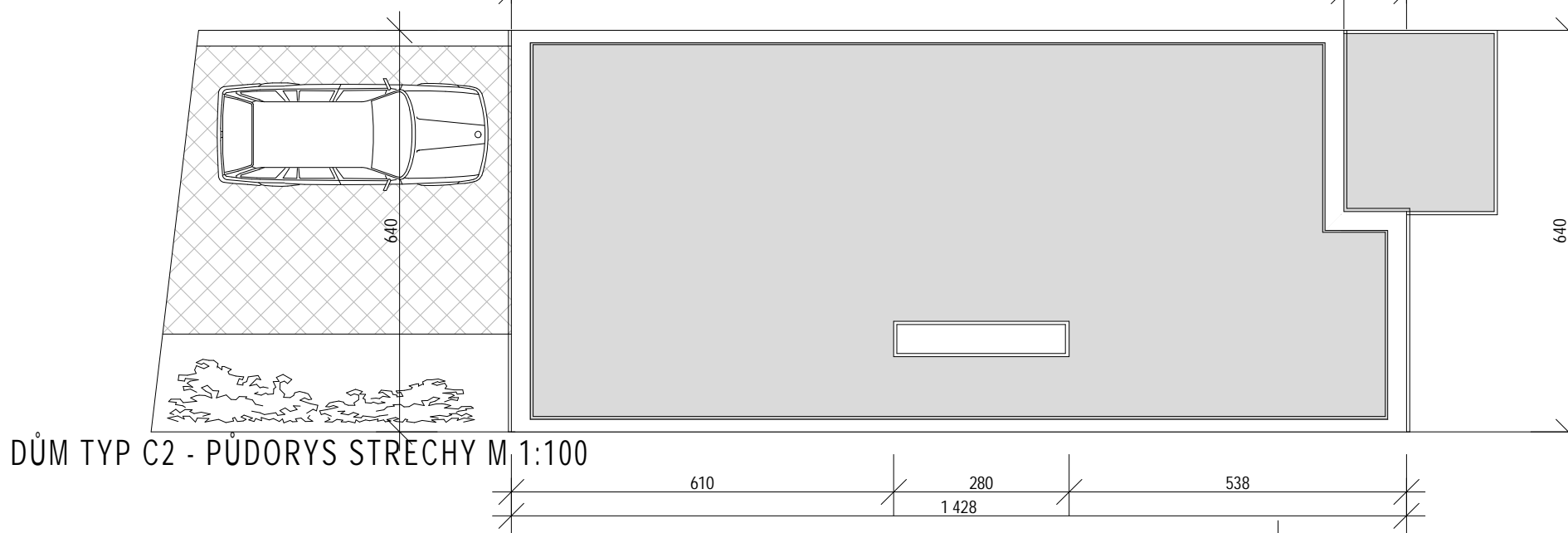

DŮM TYP C2 - PŮDORYS STŘECHY M 1:100

C2

ZASTAVĚNÁ PLOCHA: 91,3 m²
PLOCHA HPP: 186,3 m²
OBJEM: 498 m³
PLOCHA ČP: 137,9 m²

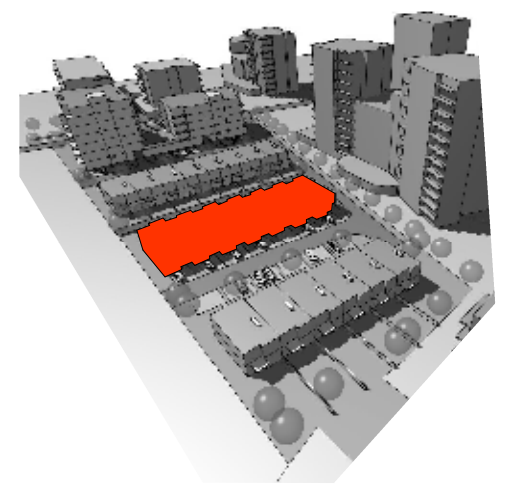

POLOHOPIŠNÝ SYSTÉM OBJEKTU SO.02: S-JTSK, VÝŠKOPISNÝ SYSTÉM: +0,000 = 301,730 M.N.M., BPV

PROJEKT - STAVBA: NOVOSTAVBA OBYTNÉHO SÚBORU PRAHA 18 - LETNANY

PRAHA 9 - LETNANY (Č.KAT.UZ. 731 439), NA POZEMKÁCH Č.PARCELNÍ 470/1 A 527/1
INVESTOR STAVEBNÍK: MS INVEST s.r.o. KOJNÁ 4732, 110 00 PRAHA 1 IČ: 25544756
GENERALNÍ PROJEKTANT: HANS PAUL ARCHITEKTI KOJNÁ 4732, 110 00 PRAHA 1 ING.ARCH. FILIP ZIEGLER
AUTOR ČÁSTI DOKUMENTACE: HANS PAUL ARCHITEKTI KOJNÁ 4732, 110 00 PRAHA 1 ING.ARCH. FILIP ZIEGLER
ČÁST DOKUMENTACE: C. SITUACE STAVBY - SITUACNÍ VÝKRESY STUPEŇ: DUR-DSP

JMÉNO VÝKRESU: RD TYP C2 - PŮDORYSY
Č. ZAKÁZKY: 2018-11-003 FORMÁT: MĚŘÍTKO: 28.11.2018 ČÍSLO PÁRE: 01.9
DATUM AKTUALIZACE: 9.5.2019

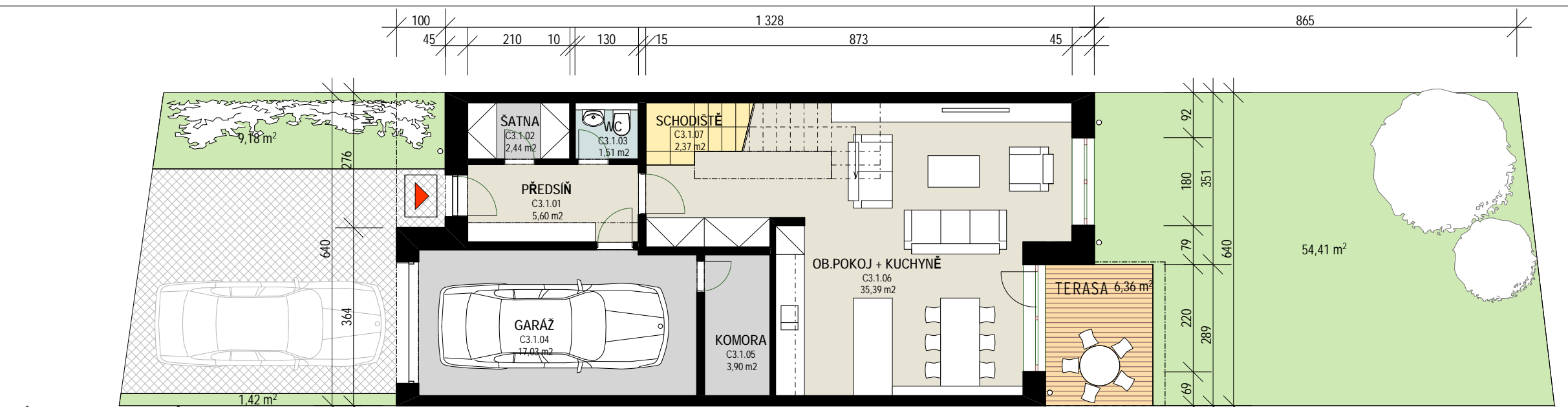

DŮM TYP C3 - PŮDORYS 1NP M 1:100

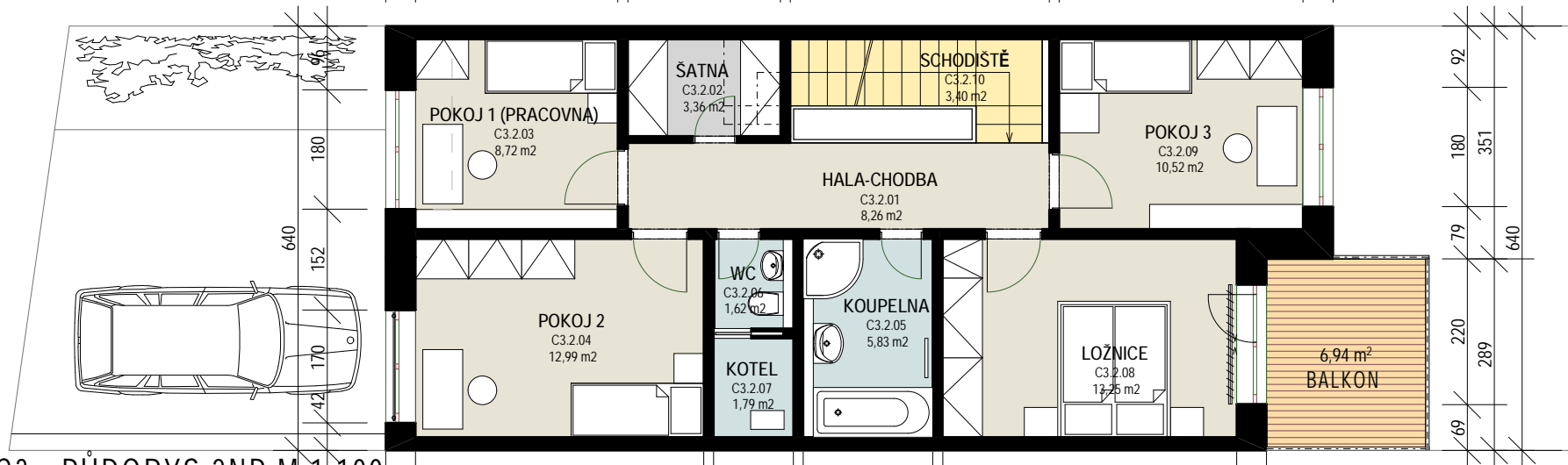
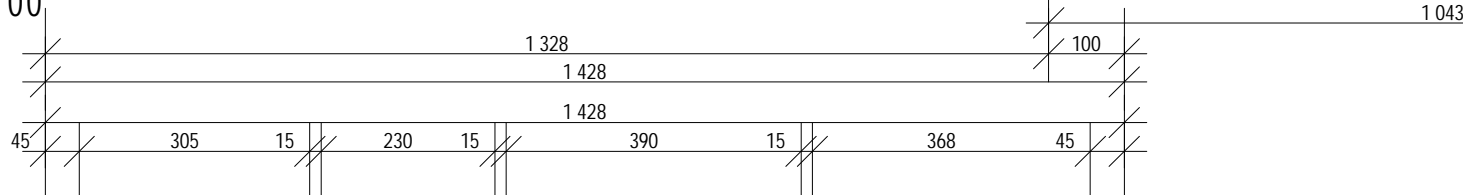

DŮM TYP C3 - PŮDORYS 2NP M 1:100

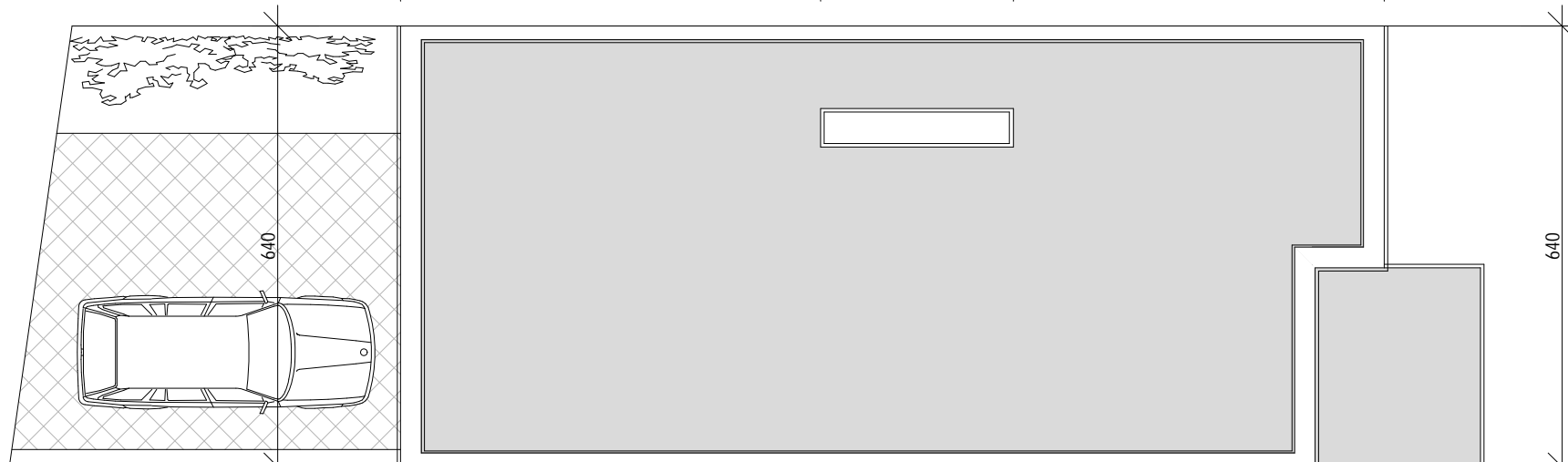
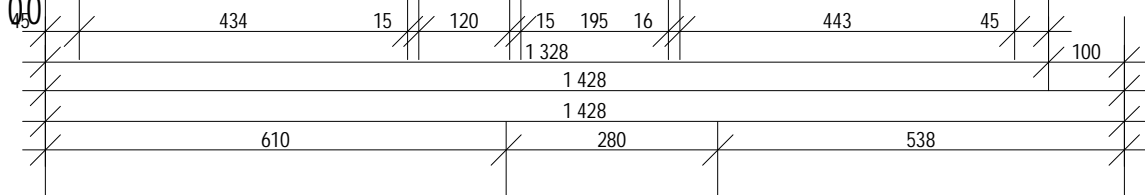

DŮM TYP C3 - PŮDORYS STŘECHY M 1:100

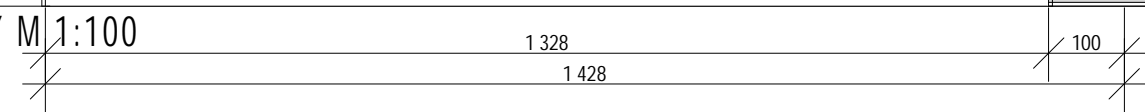

C3

ZASTAVĚNÁ PLOCHA: 91,3 m²

PLOCHA HPP: 186,3 m²

OBJEM: 498 m³

PLOCHA ČP: 137,9 m²

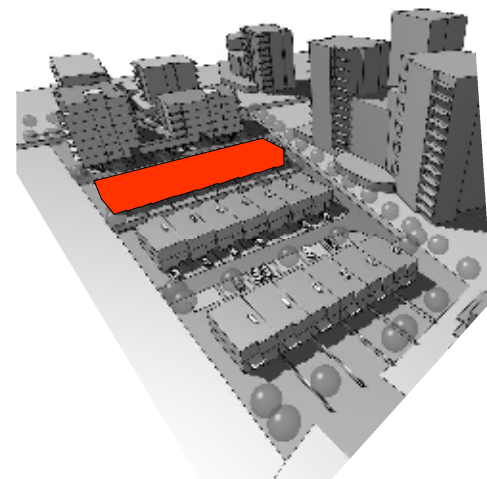

14 TYP C3 Tabulka místností 1.NP		
Č.	Název místnosti	Plocha (m ²)
C3.1.01	PŘEDSÍŇ	5,60
C3.1.02	ŠATNA	2,44
C3.1.03	WC	1,51
C3.1.04	GARÁŽ	17,03
C3.1.05	KOMORA	3,90
C3.1.06	OB.POKOJ + KUCHYNĚ	35,39
C3.1.07	SCHODIŠTĚ	2,37
		68,24 m ²

15 TYP C3 Tabulka místností 2.NP		
Č.	Název místnosti	Plocha (m ²)
C3.2.01	HALA-CHODBA	8,26
C3.2.02	ŠATNA	3,36
C3.2.03	POKOJ 1 (PRACOVNA)	8,72
C3.2.04	POKOJ 2	12,99
C3.2.05	KOUPELNA	5,83
C3.2.06	WC	1,62
C3.2.07	KOTEL	1,79
C3.2.08	LOŽNICE	13,25
C3.2.09	POKOJ 3	10,52
C3.2.10	SCHODIŠTĚ	3,40
		69,74 m ²

POLOHOPISNÝ SYSTÉM OBJEKTU SO.02: S-JTSK, VÝSKOPISNÝ SYSTÉM: +0,000 = 301,730 M.N.M., BPV

PROJEKT - STAVBA:

NOVOSTAVBA OBYTNÉHO SĚDUBORU
PRAHA 18 - LETNANY
PRAHA 9 - LETNANY (Č.KAT.UZ. 731 439), NA POZEMCÍCH Č.PARCELNÍ 470/1 A 527/1

INVESTOR STAVEBNÍK: MS INVEST s.r.o. KOLISTÉ 1912/13, 602 00 BRNO - ČERNÁ POLE IČ: 25544756

GENERALNÍ PROJEKTANT: HANS PAUL ARCHITEKTI KOŽNÁ 4732, 110 00 PRAHA 1 ING.ARCH. FILIP ZIEGLER

AUTOR ČÁSTI DOKUMENTACE: HANS PAUL ARCHITEKTI KOŽNÁ 4732, 110 00 PRAHA 1 ING.ARCH. FILIP ZIEGLER ING.ARCH. DAREK DUPAL

ČÁST DOKUMENTACE: C. SITUACE STAVBY - SITUACNÍ VÝKRESY STUPEŇ: DUR-DSP

JMÉNO VÝKRESU:

RD TYP C3 - PŮDORYSY

Č.ZAKÁZKY: 2018-11-003 FORMÁT: MĚŘÍTKO: 28.11.2018 ČÍSLO PARE:

ČÍSLO VÝKRESU:

DATUM AKTUALIZACE: 9.5.2019 01.10

C4

ZASTAVĚNÁ PLOCHA: 81,24 m²

PLOCHA HPP: 152,5 m²

OBJEM: 457 m³

PLOCHA ČP: 118,8 m²

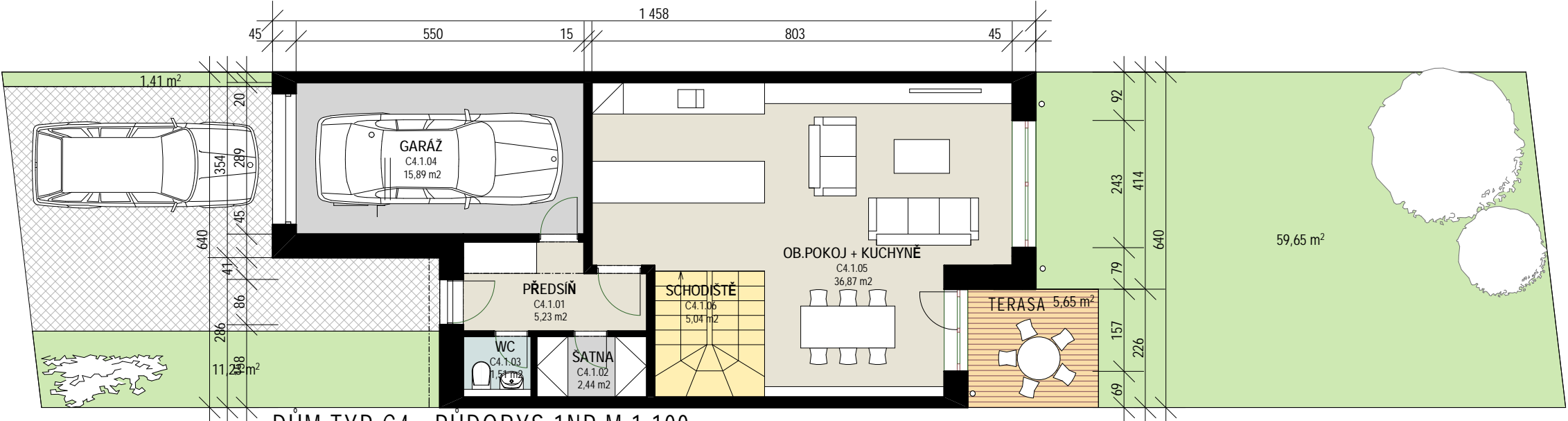
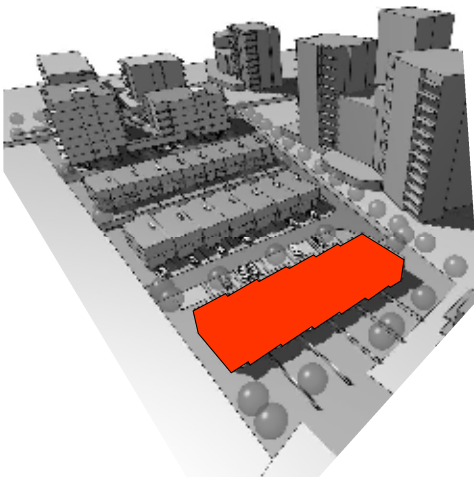

DŮM TYP C4 - PŮDORYS 1NP M 1:100

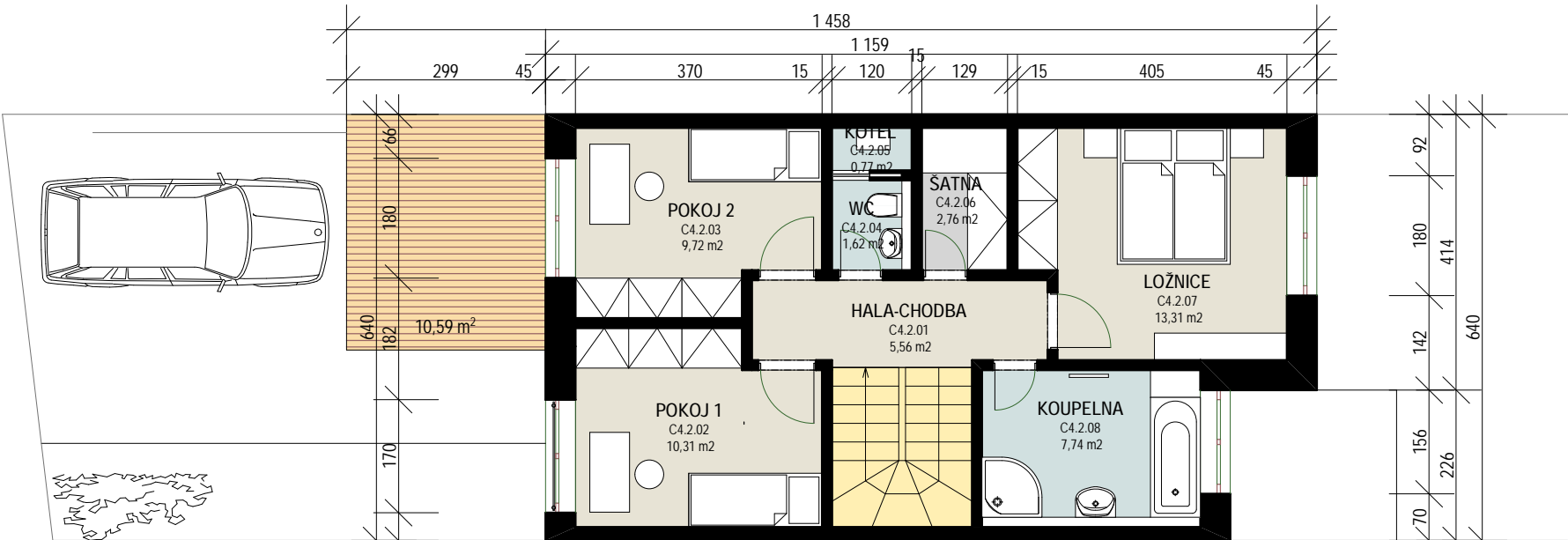

DŮM TYP C4 - PŮDORYS 2NP M 1:100



DŮM TYP C4 - PŮDORYS STRECHY M 1:100

16 TYP C4 Tabulka místností 1.NP		
Č.	Název místnosti	Plocha (m ²)
C4.1.01	PŘEDSÍŇ	5,23
C4.1.02	ŠATNA	2,44
C4.1.03	WC	1,51
C4.1.04	GARÁŽ	15,89
C4.1.05	OB.POKOJ + KUCHYNĚ	36,87
C4.1.06	SCHODIŠTĚ	5,04
		66,98 m ²

17 TYP C4 Tabulka místností 2.NP		
Č.	Název místnosti	Plocha (m ²)
C4.2.01	HALA-CHODBA	5,56
C4.2.02	POKOJ 1	10,31
C4.2.03	POKOJ 2	9,72
C4.2.04	WC	1,62
C4.2.05	KOTEL	0,77
C4.2.06	ŠATNA	2,76
C4.2.07	LOŽNICE	13,31
C4.2.08	KOUPELNA	7,74
		51,79 m ²

POLOHOPIŠNÝ SYSTÉM OBJEKTU: S-JTSK, VÝŠKOPISNÝ SYSTÉM: +0,000 = 301,730 M.N.M., BPV

PROJEKT - STAVBA:

NOVOSTAVBA OBYTNÉHO SĚDUBORU
PRAHA 18 - LETNANY

PRAHA 9 - LETNANY (Č.KAT.UZ. 731 439), NA POZEMCÍCH Č.PARCELNÍ 470/1 A 527/1

INVESTOR STAVEBNÍK: MS INVEST s.r.o. KOŘNÁ 4732, 110 00 PRAHA 1 IČ: 25544756

GENERALNÍ PROJEKTANT: HANS PAUL ARCHITEKTI KOŘNÁ 4732, 110 00 PRAHA 1 ING.ARCH. FILIP ZIEGLER

AUTOR ČÁSTI DOKUMENTACE: HANS PAUL ARCHITEKTI KOŘNÁ 4732, 110 00 PRAHA 1 ING.ARCH. FILIP ZIEGLER
ING.ARCH. DAREK DUPAL

ČÁST DOKUMENTACE: C. SITUACE STAVBY - SITUACNÍ VÝKRESY STUPEŇ: DUR-DSP

JMÉNO VÝKRESU:

RD TYP C4 - PŮDORYSY

Č.ZAKÁZKY: 2018-11-003 FORMÁT: MĚŘÍTKO: 28.11.2018 ČÍSLO PŘE: 01.11

ČÍSLO VÝKRESU: DATUM AKTUALIZACE: 9.5.2019

PUDORYS 2PP

B

ZASTAVĚNÁ PLOCHA: 1128,8 m²

PLOCHA HPP: 4827,4 m²

OBJEM: 18 426 m³

PLOCHA ČP: **3 896,0 m²**

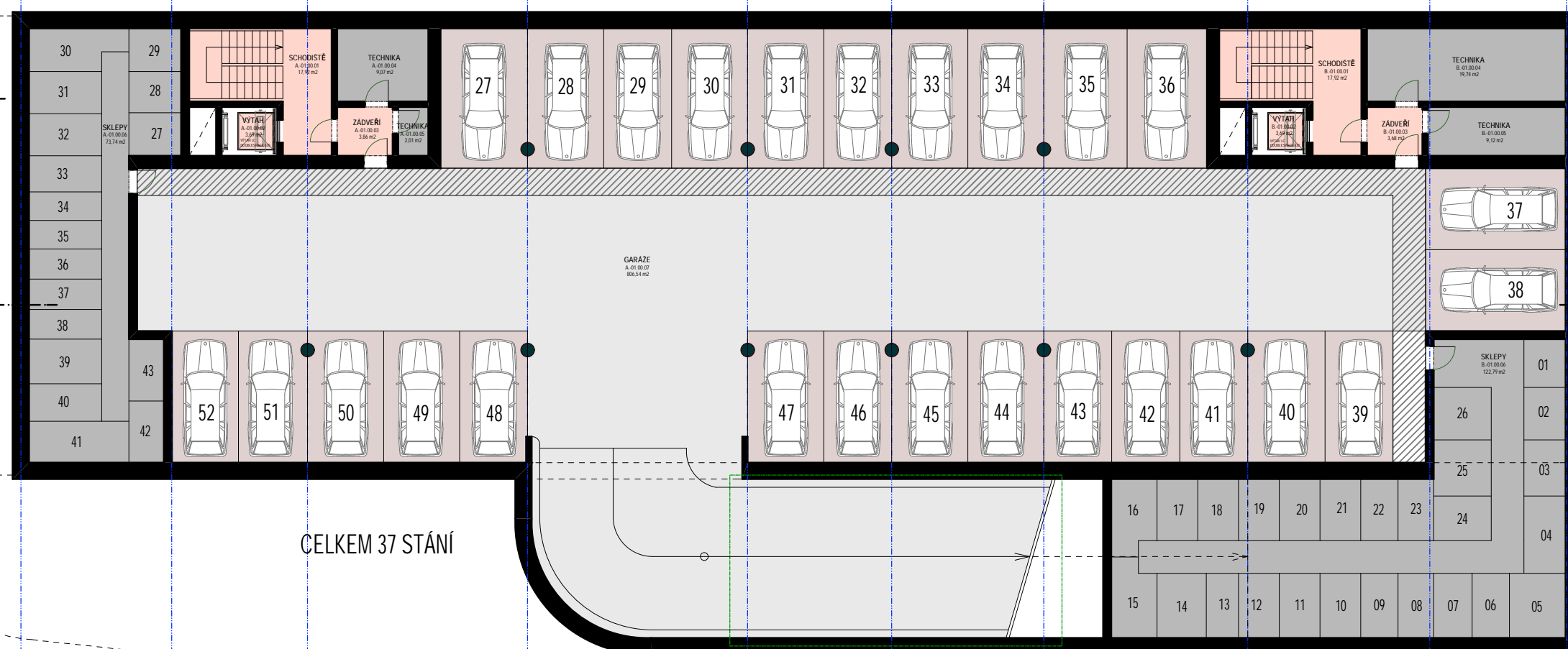
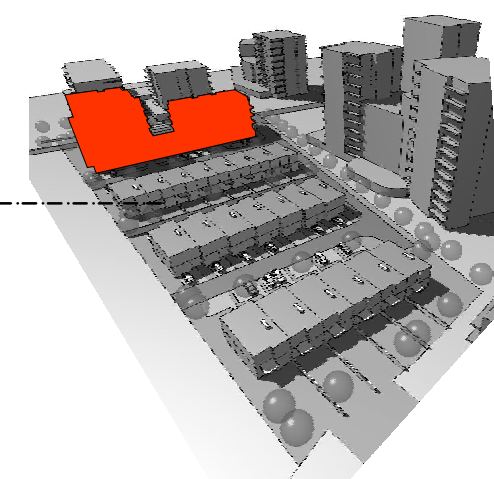

CELKEM 37 STÁNÍ

X-01A SPOL PROSTORY A.-01.00		
Č.	Název místnosti	Plocha (m ²)
A.-01.00.01	SCHODIŠTĚ	17,92
A.-01.00.02	VÝTAH	3,69
A.-01.00.03	ZÁDVEŘÍ	3,86
A.-01.00.04	TECHNIKA	9,07
A.-01.00.05	TECHNIKA	2,01
A.-01.00.06	SKLEPY	73,74
A.-01.00.07	GARÁŽE	806,54
		916,83 m²

X-01B SPOL PROSTORY B.-01.00		
Č.	Název místnosti	Plocha (m ²)
B.-01.00.01	SCHODIŠTĚ	17,92
B.-01.00.02	VÝTAH	3,69
B.-01.00.03	ZÁDVEŘÍ	3,68
B.-01.00.04	TECHNIKA	19,74
B.-01.00.05	TECHNIKA	9,12
B.-01.00.06	SKLEPY	122,79
		176,94 m²



POLOHOPIŠNÝ SYSTÉM OBJEKTU: S-JTSK, VÝSKOPIŠNÝ SYSTÉM: +0,000 = 301,730 M.N.M., BPV

PROJEKT - STAVBA:

**NOVOSTAVBA OBYTNÉHO SÚBORU
PRAHA 18 - LETNANY**

PRAHA 9 - LETNANY (Č.KAT.UZ. 731 439), NA POZEMKÁCH Č.PARCELNÍ 470/1 A 527/1

INVESTOR STAVEBNÍK: MS INVEST s.r.o. KOLISTÉ 1912/13, 602 00 BRNO - ČERNÁ POLE IČ: 25544756

GENERÁLNÍ PROJEKTANT: HANS PAUL ARCHITEKTI KOŽNÁ 4732, 110 00 PRAHA 1 ING.ARCH. FILIP ZIEGLER

AUTOR ČÁSTI DOKUMENTACE: HANS PAUL ARCHITEKTI KOŽNÁ 4732, 110 00 PRAHA 1 ING.ARCH. FILIP ZIEGLER
ING.ARCH. DAREK DUPAL

ČÁST DOKUMENTACE: C. SITUACE STAVBY - SITUÁČNÍ VÝKRESY STUPEŇ: DUR-DSP

JMÉNO VÝKRESU:

BYTOVÝ DŮM - PŮDORYS 2PP

Č.ZAKÁZKY: 2018-11-003 FORMÁT: MĚŘÍTKO: 1:200 DATUM: 28.11.2018 ČÍSLO PARCE:

ČÍSLO VÝKRESU: DATUM AKTUALIZACE: 9.5.2019

01.12

PUDORYS 1PP

B

ZASTAVĚNÁ PLOCHA: 1128,8 m²
PLOCHA HPP: 4827,4 m²
OBJEM: 18 426 m³
PLOCHA ČP: 3 896,0 m²

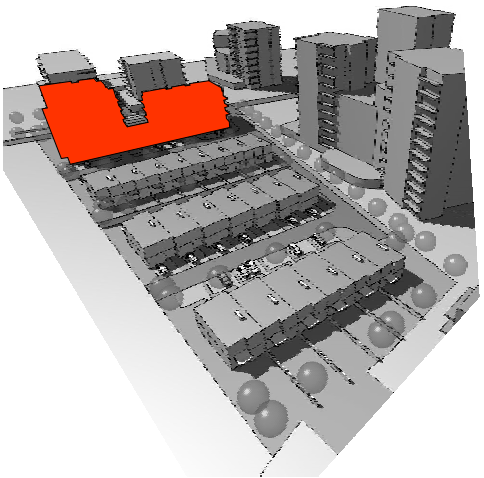

POLOHOPIŠNÝ SYSTÉM OBJEKTU SO.02: S-JTSK, VÝŠKOPISNÝ SYSTÉM: +0,000 = 301,730 M.N.M., BPV

PROJEKT - STAVBA:
**NOVOSTAVBA OBYTNÉHO SÚBORU
PRAHA 18 - LETNANY**
PRAHA 9 - LETNANY (Č.KAT.UZ. 731 439), NA POZEMKÁCH Č.PARCELNÍ 470/1 A 527/1

INVESTOR STAVBY: MS INVEST s.r.o. KOLISTÉ 1912/13, 602 00 BRNO - ČERNÁ POLE IČ: 25544756

GENERALNÍ PROJEKTANT: HANS PAUL ARCHITEKTI KOŽNÁ 4732, 110 00 PRAHA 1 ING.ARCH. FILIP ZIEGLER

AUTOR ČÁSTI DOKUMENTACE: HANS PAUL ARCHITEKTI KOŽNÁ 4732, 110 00 PRAHA 1 ING.ARCH. FILIP ZIEGLER
ING.ARCH. DAREK DUPAL

ČÁST DOKUMENTACE: C. SITUACE STAVBY - SITUACNÍ VÝKRESY STUPEŇ: DUR-DSP

JMÉNO VÝKRESU:

BYTOVÝ DŮM - PŮDORYS 1PP

Č.ZAKÁZKY: 2018-11-003 FORMÁT: MĚŘÍTKO: 1:200 DATUM: 28.11.2018 ČÍSLO PARCE: 01.13

ČÍSLO VÝKRESU: DATUM AKTUALIZACE: 9.5.2019



X00A SPOL PROSTORY A.00.00		
Č.	Název místnosti	Plocha (m ²)
A.00.00.01	ZADVEŘÍ	12,34
A.00.00.02	SCHODIŠTĚ	17,75
A.00.00.03	VÝTAH	3,86
A.00.00.04	ODPAD	14,02
A.00.00.05	KOMERČNÍ PLOCHA	133,15
A.00.00.06	GARÁŽE	828,37
		1 009,49 m ²

X00B SPOL PROSTORY B.00.00		
Č.	Název místnosti	Plocha (m ²)
B.00.00.01	ZADVEŘÍ	12,34
B.00.00.02	SCHODIŠTĚ	17,75
B.00.00.03	VÝTAH	3,86
B.00.00.04	ODPAD	15,94
		49,89 m ²

PUDORYS 1NP

498,81 m²

448,14 m²

B

ZASTAVĚNÁ PLOCHA: 1128,8 m²

PLOCHA HPP: 4827,4 m²

OBJEM: 18 426 m³

PLOCHA ČP: 3 896,0 m²

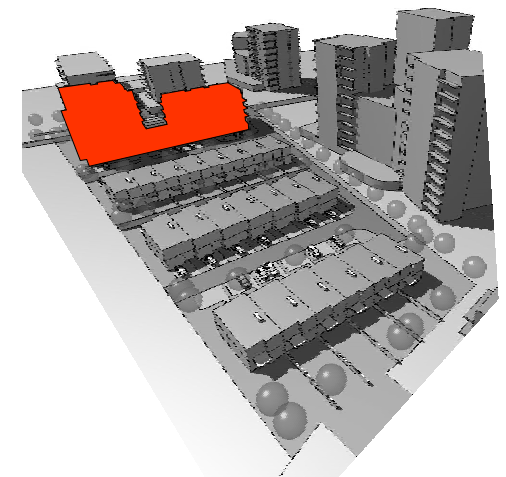

POLOHOPIŠNÝ SYSTÉM OBJEKTU SO.02: S-JTSK, VÝŠKOPISNÝ SYSTÉM: +0,000 = 301,730 M.N.M., BPV

PROJEKT - STAVBA:

**NOVOSTAVBA OBYTNÉHO SÚBORU
PRAHA 18 - LETNANY**

PRAHA 9 - LETNANY (Č.KAT.UZ. 731 439), NA POZEMKÁCH Č.PARCELNÍ 470/1 A 527/1

INVESTOR STAVEBNÍK: MS INVEST s.r.o. KOLISTÉ 1912/13, 602 00 BRNO - ČERNÁ POLE IČ: 25544756

GENERALNÍ PROJEKTANT: HANS PAUL ARCHITEKTI KOŽNÁ 4732, 110 00 PRAHA 1 ING.ARCH. FILIP ZIEGLER

AUTOR ČÁSTI DOKUMENTACE: HANS PAUL ARCHITEKTI KOŽNÁ 4732, 110 00 PRAHA 1 ING.ARCH. FILIP ZIEGLER

ČÁST DOKUMENTACE: C. SITUACE STAVBY - SITUACNÍ VÝKRESY STUPEŇ: DUR-DSP

JMÉNO VÝKRESU:

BYTOVÝ DŮM - PŮDORYS 1NP

Č.ZAKÁZKY: 2018-11-003 FORMÁT: MĚŘITKO: 1:200 DATUM: 28.11.2018 ČÍSLO PARCE: 01.14

ČÍSLO VÝKRESU: DATUM AKTUALIZACE: 9.5.2019

PUDORYS 1NP - TABULKY PLOCH

X01 SPOL PROSTORY A.01.00		
Č.	Název místnosti	Plocha (m2)
A.01.00.01	SCHODIŠTĚ	9,29
A.01.00.02	CHODBA	31,12
A.01.00.03	VÝTAH	3,69
		44,10 m2

001 BYT A.01.012KK		
Č.	Název místnosti	Plocha (m2)
A.01.01.01	PŘEDSÍŇ	6,62
A.01.01.02	WC	1,80
A.01.01.03	KOUPELNA	4,31
A.01.01.04	OB.POKOJ+KUCHYNĚ	25,49
A.01.01.05	LOŽNICE	12,00
		50,22 m2

002 BYT A.01.023KK		
Č.	Název místnosti	Plocha (m2)
A.01.02.01	PŘEDSÍŇ	8,45
A.01.02.02	KOUPELNA	4,69
A.01.02.03	POKOJ	9,96
A.01.02.04	LOŽNICE	12,38
A.01.02.05	WC	1,21
A.01.02.06	OB.POKOJ+KUCHYNĚ	29,51
		66,20 m2

003 BYT A.01.031KK		
Č.	Název místnosti	Plocha (m2)
A.01.03.01	PŘEDSÍŇ	3,66
A.01.03.02	WC+KOUPELNA	4,61
A.01.03.03	POKOJ	24,29
		32,56 m2

004 BYT A.01.043KK		
Č.	Název místnosti	Plocha (m2)
A.01.04.01	PŘEDSÍŇ	7,15
A.01.04.02	KOUPELNA	4,49
A.01.04.03	LOŽNICE	12,68
A.01.04.04	POKOJ	9,60
A.01.04.05	WC	1,26
A.01.04.06	OB.POKOJ+KUCHYNĚ	24,28
		59,46 m2

005 BYT A.01.052KK		
Č.	Název místnosti	Plocha (m2)
A.01.05.01	PŘEDSÍŇ	9,18
A.01.05.02	WC KOUPELNA	4,51
A.01.05.03	LOŽNICE	13,34
A.01.05.04	OB.POKOJ+KUCHYNĚ	26,69
		53,72 m2

006 BYT A.01.061KK		
Č.	Název místnosti	Plocha (m2)
A.01.06.01	PŘEDSÍŇ	4,31
A.01.06.02	WC KOUPELNA	4,49
A.01.06.03	POKOJ	16,07
		24,87 m2

007 BYT A.01.071KK		
Č.	Název místnosti	Plocha (m2)
A.01.07.01	PŘEDSÍŇ	3,40
A.01.07.02	WC KOUPELNA	4,23
A.01.07.03	POKOJ	18,52
		26,15 m2

X01B SPOL PROSTORY B.01.00		
Č.	Název místnosti	Plocha (m2)
B.01.00.01	SCHODIŠTĚ	9,35
B.01.00.02	VÝTAH	3,69
B.01.00.03	CHODBA	23,67
		36,71 m2

008 BYT B.01.012KK		
Č.	Název místnosti	Plocha (m2)
B.01.01.01	PŘEDSÍŇ	4,61
B.01.01.02	WC KOUPELNA	6,26
B.01.01.03	OB.POKOJ+KUCHYNĚ	24,92
B.01.01.04	LOŽNICE	12,50
		48,29 m2

009 BYT B.01.023KK		
Č.	Název místnosti	Plocha (m2)
B.01.02.01	PŘEDSÍŇ	12,05
B.01.02.02	WC	1,53
B.01.02.03	KOMORA	1,45
B.01.02.04	OB.POKOJ+KUCHYNĚ	25,60
B.01.02.05	KOUPELNA	5,34
B.01.02.06	POKOJ	11,06
B.01.02.07	LOŽNICE	14,17
		71,20 m2

010 BYT B.01.031KK		
Č.	Název místnosti	Plocha (m2)
B.01.03.01	PŘEDSÍŇ	3,57
B.01.03.02	WC KOUPELNA	4,59
B.01.03.03	OB.POKOJ+KUCHYNĚ	19,28
		27,44 m2

011 BYT B.01.042KK		
Č.	Název místnosti	Plocha (m2)
B.01.04.01	PŘEDSÍŇ	7,83
B.01.04.02	KOMORA	5,05
B.01.04.03	WC KOUPELNA	5,02
B.01.04.04	LOŽNICE	13,41
B.01.04.05	OB.POKOJ+KUCHYNĚ	24,27
		55,58 m2

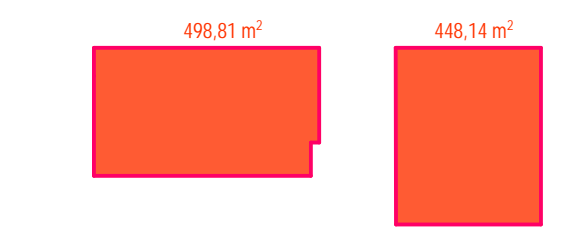

012 BYT B.01.052KK		
Č.	Název místnosti	Plocha (m2)
B.01.05.01	PŘEDSÍŇ	5,73
B.01.05.02	KOMORA	4,21
B.01.05.03	KOUPELNA	4,72
B.01.05.04	OB.POKOJ+KUCHYNĚ	26,69
B.01.05.05	LOŽNICE	12,81
		54,16 m2

013 BYT B.01.061KK		
Č.	Název místnosti	Plocha (m2)
B.01.06.01	PŘEDSÍŇ	4,73
B.01.06.02	WC KOUPELNA	4,79
B.01.06.03	OB.POKOJ+KUCHYNĚ	18,76
		28,28 m2

ZASTAVĚNÁ PLOCHA: 1128,8 m2

PLOCHA HPP: 4827,4 m2

OBJEM: 18 426 m3

PLOCHA ČP: 3 896,0 m2

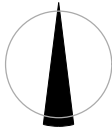
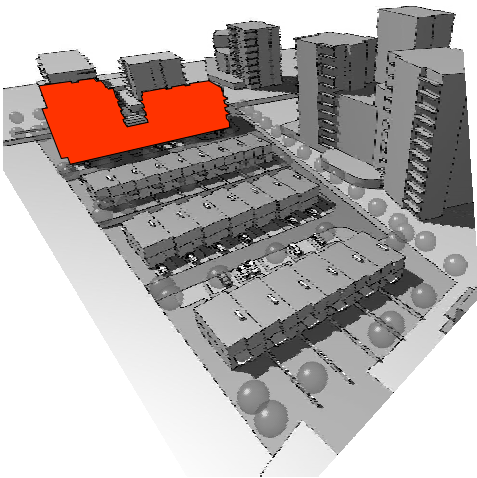

POLOHOPIŠNÝ SYSTÉM OBJEKT SO.02: S-JTSK, VÝŠKOPISNÝ SYSTÉM: +0,000 = 301,730 M.N.M., BPV

PROJEKT - STAVBA:

NOVOSTAVBA OBYTNÉHO SĎUBORU
PRAHA 18 - LETŇANY

PRAHA 9 - LETŇANY (Č.KAT.UZ. 731 439), NA POZEMCÍCH Č.PARCELNÍ 470/1 A 527/1

INVESTOR STAVEBNÍK: MS INVEST s.r.o. KOLISTÉ 1912/13, 602 00 BRNO - ČERNÁ POLE IČ: 25544756

GENERALNÍ PROJEKTANT: HANS PAUL ARCHITEKTI KOŽNÁ 473/2, 110 00 PRAHA 1 ING.ARCH. FILIP ZIEGLER

AUTOR ČÁSTI DOKUMENTACE: HANS PAUL ARCHITEKTI KOŽNÁ 473/2, 110 00 PRAHA 1 ING.ARCH. FILIP ZIEGLER
ING.ARCH. DAREK DUPAL

ČÁST DOKUMENTACE: C. SITUACE STAVBY - SITUACNÍ VÝKRESY STUPEŇ: DUR-DSP

JMÉNO VÝKRESU:

BYTOVÝ DŮM - TABULKY PLOCH 1NP

Č.ZAKÁZKY: 2018-11-003 FORMÁT: MĚŘITKO: 1:200 DATUM: 28.11.2018 ČÍSLO PARÉ:

ČÍSLO VÝKRESU:

DATUM AKTUALIZACE: 9.5.2019

PUDORYS 2NP

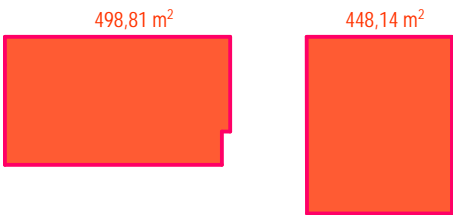

B

ZASTAVĚNÁ PLOCHA: 1128,8 m²
PLOCHA HPP: 4827,4 m²
OBJEM: 18 426 m³
PLOCHA ČP: 3 896,0 m²

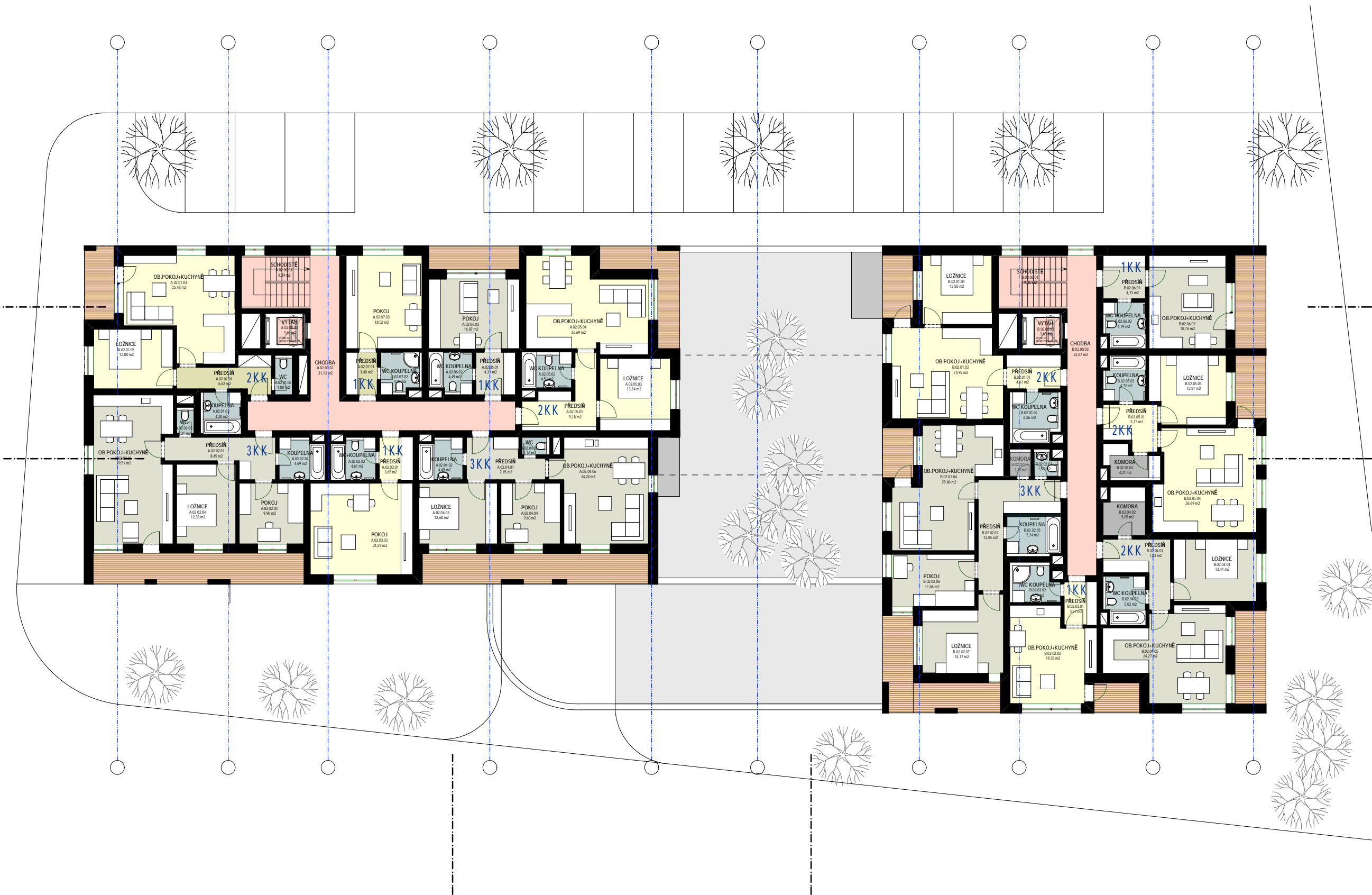
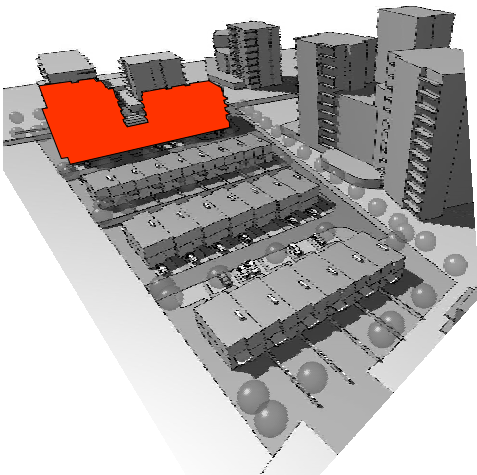

POLOHOPIŠNÝ SYSTÉM OBJEKTU SO.02: S-JTSK, VÝŠKOPISNÝ SYSTÉM: +0,000 = 301,730 M.N.M., BPV

PROJEKT - STAVBA:
**NOVOSTAVBA OBYTNÉHO SĎUBORU
PRAHA 18 - LETNANY**
PRAHA 9 - LETNANY (Č.KAT.UZ. 731 439), NA POZEMČÍCH Č.PARCELNÍ 470/1 A 527/1

INVESTOR STAVEBNÍK: MS INVEST s.r.o. KOLISTÉ 1912/13, 602 00 BRNO - ČERNÁ POLE IČ: 25544756

GENERALNÍ PROJEKTANT: HANS PAUL ARCHITEKTI KOŽNÁ 4732, 110 00 PRAHA 1 ING.ARCH. FILIP ZIEGLER

AUTOR ČÁSTI DOKUMENTACE: HANS PAUL ARCHITEKTI KOŽNÁ 4732, 110 00 PRAHA 1 ING.ARCH. FILIP ZIEGLER
ING.ARCH. DAREK DUPAL

ČÁST DOKUMENTACE: C. SITUACE STAVBY - SITUACNÍ VÝKRESY STUPEŇ: DUR-DSP

JMÉNO VÝKRESU:

BYTOVÝ DŮM - PŮDORYSY 2NP

Č.ZAKÁZKY: 2018-11-003 FORMÁT: MĚŘITKO: 1:200 DATUM: 28.11.2018 ČÍSLO PARÉ:

ČÍSLO VÝKRESU:

DATUM AKTUALIZACE: 9.5.2019 01.16

PUDORYS 2NP - TABULKY PLOCH

X02A SPOL PROSTORY A.02.00		
Č.	Název místnosti	Plocha (m2)
A.02.00.01	SCHODIŠTĚ	9,29
A.02.00.02	CHODBA	31,12
A.02.00.03	VÝTAH	3,69
		44,10 m2

014 BYT A.02.01		
Č.	Název místnosti	Plocha (m2)
A.02.01.01	PŘEDSÍŇ	6,62
A.02.01.02	WC	1,80
A.02.01.03	KOUPELNA	4,31
A.02.01.04	OB.POKOJ+KUCHYNĚ	25,49
A.02.01.05	LOŽNICE	12,00
		50,22 m2

015 BYT A.02.02		
Č.	Název místnosti	Plocha (m2)
A.02.02.01	PŘEDSÍŇ	8,45
A.02.02.02	KOUPELNA	4,69
A.02.02.03	POKOJ	9,96
A.02.02.04	LOŽNICE	12,38
A.02.02.05	WC	1,21
A.02.02.06	OB.POKOJ+KUCHYNĚ	29,51
		66,20 m2

016 BYT A.02.03		
Č.	Název místnosti	Plocha (m2)
A.02.03.01	PŘEDSÍŇ	3,66
A.02.03.02	WC+KOUPELNA	4,61
A.02.03.03	POKOJ	24,29
		32,56 m2

017 BYT A.02.04		
Č.	Název místnosti	Plocha (m2)
A.02.04.01	PŘEDSÍŇ	7,15
A.02.04.02	KOUPELNA	4,49
A.02.04.03	LOŽNICE	12,68
A.02.04.04	POKOJ	9,60
A.02.04.05	WC	1,26
A.02.04.06	OB.POKOJ+KUCHYNĚ	24,28
		59,46 m2

018 BYT A.02.05		
Č.	Název místnosti	Plocha (m2)
A.02.05.01	PŘEDSÍŇ	9,18
A.02.05.02	WC KOUPELNA	4,51
A.02.05.03	LOŽNICE	13,34
A.02.05.04	OB.POKOJ+KUCHYNĚ	26,69
		53,72 m2

019 BYT A.02.06		
Č.	Název místnosti	Plocha (m2)
A.02.06.01	PŘEDSÍŇ	4,31
A.02.06.02	WC KOUPELNA	4,49
A.02.06.03	POKOJ	16,07
		24,87 m2

020 BYT A.02.07		
Č.	Název místnosti	Plocha (m2)
A.02.07.01	PŘEDSÍŇ	3,40
A.02.07.02	WC KOUPELNA	4,23
A.02.07.03	POKOJ	18,52
		26,15 m2

X02B SPOL PROSTORY B.02.00		
Č.	Název místnosti	Plocha (m2)
B.02.00.01	SCHODIŠTĚ	9,35
B.02.00.02	VÝTAH	3,69
B.02.00.03	CHODBA	23,67
		36,71 m2

021 BYT B.02.01		
Č.	Název místnosti	Plocha (m2)
B.02.01.01	PŘEDSÍŇ	4,61
B.02.01.02	WC KOUPELNA	6,26
B.02.01.03	OB.POKOJ+KUCHYNĚ	24,92
B.02.01.04	LOŽNICE	12,50
		48,29 m2

022 BYT B.02.02		
Č.	Název místnosti	Plocha (m2)
B.02.02.01	PŘEDSÍŇ	12,05
B.02.02.02	WC	1,53
B.02.02.03	KOMORA	1,45
B.02.02.04	OB.POKOJ+KUCHYNĚ	25,60
B.02.02.05	KOUPELNA	5,34
B.02.02.06	POKOJ	11,06
B.02.02.07	LOŽNICE	14,17
		71,20 m2

023 BYT B.02.03		
Č.	Název místnosti	Plocha (m2)
B.02.03.01	PŘEDSÍŇ	3,57
B.02.03.02	WC KOUPELNA	4,59
B.02.03.03	OB.POKOJ+KUCHYNĚ	19,28
		27,44 m2

024 BYT B.02.04		
Č.	Název místnosti	Plocha (m2)
B.02.04.01	PŘEDSÍŇ	7,83
B.02.04.02	KOMORA	5,05
B.02.04.03	WC KOUPELNA	5,02
B.02.04.04	LOŽNICE	13,41
B.02.04.05	OB.POKOJ+KUCHYNĚ	24,27
		55,58 m2

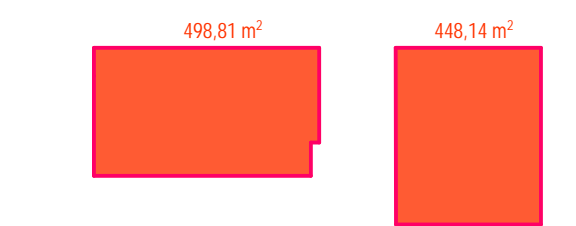

025 BYT B.02.05		
Č.	Název místnosti	Plocha (m2)
B.02.05.01	PŘEDSÍŇ	5,73
B.02.05.02	KOMORA	4,21
B.02.05.03	KOUPELNA	4,72
B.02.05.04	OB.POKOJ+KUCHYNĚ	26,69
B.02.05.05	LOŽNICE	12,81
		54,16 m2

026 BYT B.02.06		
Č.	Název místnosti	Plocha (m2)
B.02.06.01	PŘEDSÍŇ	4,73
B.02.06.02	WC KOUPELNA	4,79
B.02.06.03	OB.POKOJ+KUCHYNĚ	18,76
		28,28 m2

ZASTAVĚNÁ PLOCHA: 1128,8 m2

PLOCHA HPP: 4827,4 m2

OBJEM: 18 426 m3

PLOCHA ČP: 3 896,0 m2

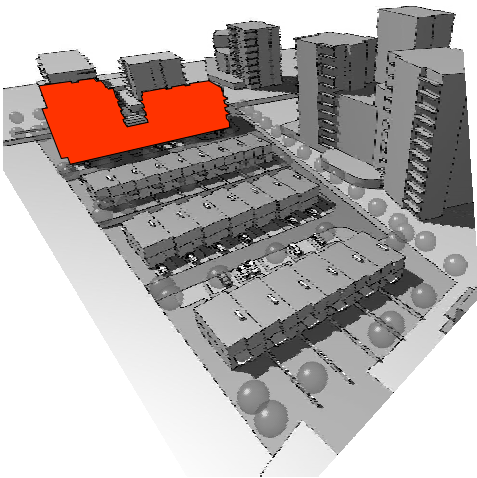

1KK 5

2KK 5

3KK 3

4KK 0

5KK 0

POLOHOPIŠNÝ SYSTÉM OBJEKTU S0.02: S-JTSK, VÝŠKOPISNÝ SYSTÉM: +0,000 = 301,730 M.N.M., BPV

PROJEKT - STAVBA:
NOVOSTAVBA OBYTNÉHO SÚBORU
PRAHA 18 - LETNANY
PRAHA 9 - LETNANY (Č.KAT.UZ. 731 439), NA POZEMKÁCH Č.PARCELNÍ 470/1 A 527/1

INVESTOR STAVEBNÍK:
MS INVEST s.r.o.
KOLISTÉ 1912/13, 602 00 BRNO - ČERNÁ POLE
IČ: 25544756

GENERALNÍ PROJEKTANT:
HANS PAUL ARCHITEKTI
KOŽNÁ 473/2, 110 00 PRAHA 1
ING.ARCH. FILIP ZIEGLER

AUTOR ČÁSTI DOKUMENTACE:
HANS PAUL ARCHITEKTI
KOŽNÁ 473/2, 110 00 PRAHA 1
ING.ARCH. FILIP ZIEGLER
ING.ARCH. DAREK DUPAL

ČÁST DOKUMENTACE:
C. SITUACE STAVBY - SITUAČNÍ VÝKRESY
STUPEŇ: DUR-DSP

JMÉNO VÝKRESU:

BYTOVÝ DŮM - TABULKY PLOCH 2NP

Č.ZAKÁZKY: 2018-11-003

FORMÁT: 1:200

MĚŘÍTKO: 1:200

DATUM: 28.11.2018

ČÍSLO PÁRE: 01.17

DATUM AKTUALIZACE: 9.5.2019

PUDORYS 3NP

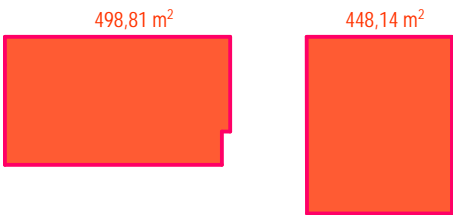

B

ZASTAVĚNÁ PLOCHA: 1128,8 m²
PLOCHA HPP: 4827,4 m²
OBJEM: 18 426 m³
PLOCHA ČP: 3 896,0 m²

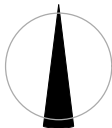
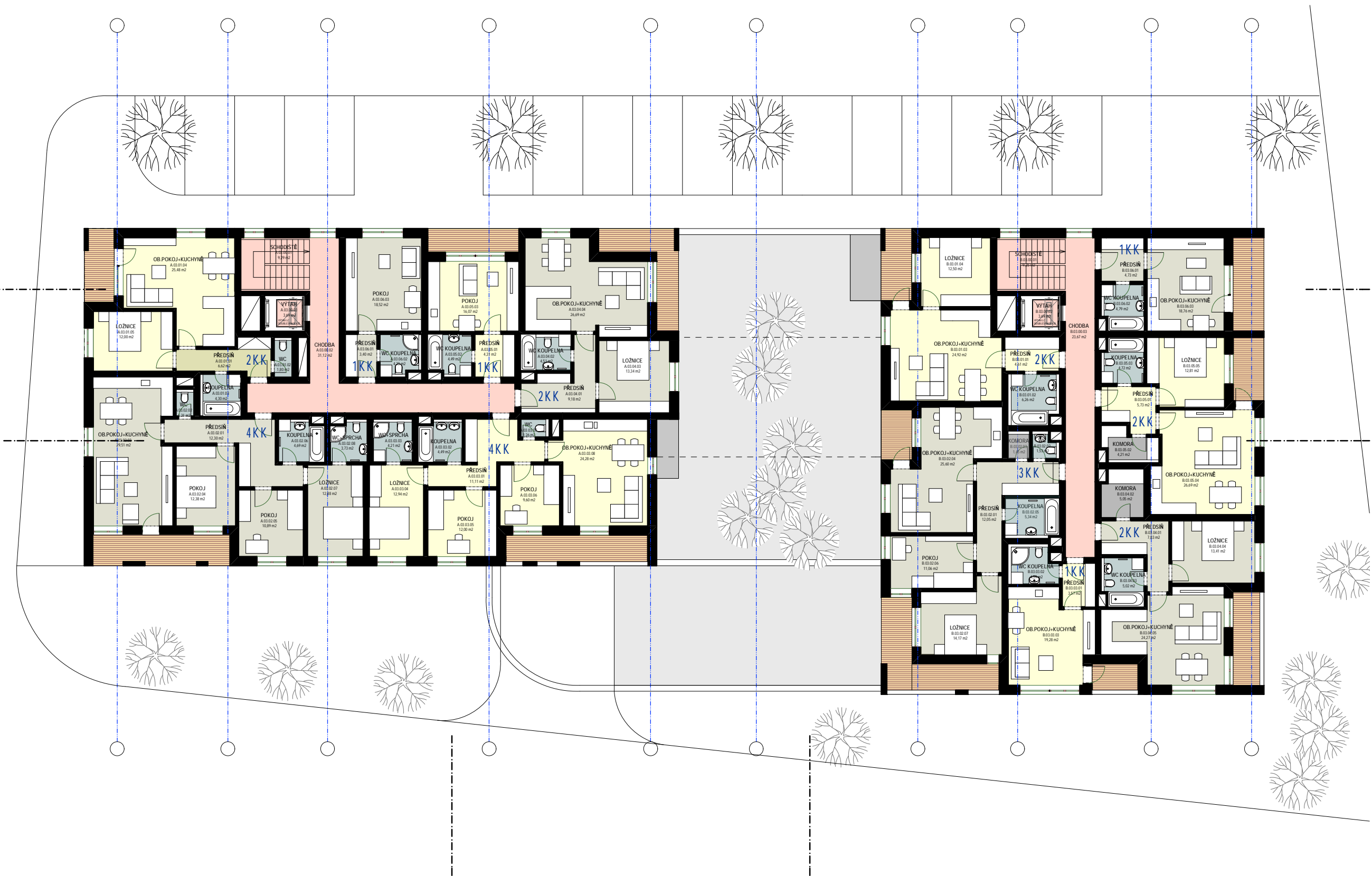
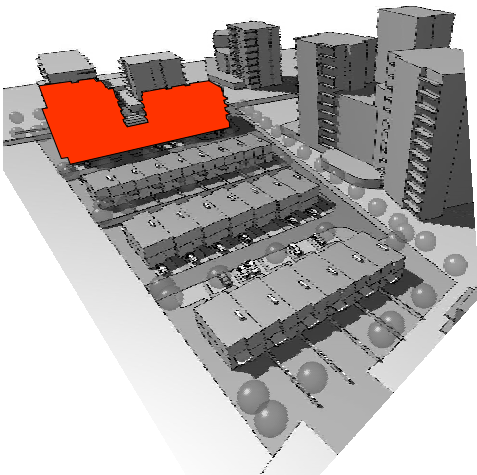

POLOHOPISNÝ SYSTÉM OBJEKTU SO.02: S-JTSK, VÝSKOPISNÝ SYSTÉM: +0,000 = 301,730 M.N.M., BPV

PROJEKT - STAVBA:
**NOVOSTAVBA OBYTNÉHO SĎUBORU
PRAHA 18 - LETNANY**
PRAHA 9 - LETNANY (Č.KAT.UZ. 731 439), NA POZEMCÍCH Č.PARCELNÍ 470/1 A 527/1

INVESTOR STAVBY:
MS INVEST s.r.o. KOLISTÉ 191/213, 602 00 BRNO - ČERNÁ POLE IČ: 25544756
GENERALNÍ PROJEKTANT:
HANS PAUL ARCHITEKTI KOŽNÁ 4732, 110 00 PRAHA 1 ING.ARCH. FILIP ZIEGLER
AUTOR ČÁSTI DOKUMENTACE:
HANS PAUL ARCHITEKTI KOŽNÁ 4732, 110 00 PRAHA 1 ING.ARCH. FILIP ZIEGLER
ČÁST DOKUMENTACE:
C. SITUACE STAVBY - SITUACNÍ VÝKRESY STUPEŇ: DUR-DSP

JMENO VÝKRESU:

BYTOVÝ DŮM - PŮDORYSY 3NP

Č. ZAKÁZKY: 2018-11-003 FORMÁT: MĚŘITKO: 1:200 DATUM: 28.11.2018 ČÍSLO PARCE: 01.18

ČÍSLO VÝKRESU: DATUM AKTUALIZACE: 9.5.2019

PUDORYS 3NP - TABULKY PLOCH

X03A SPOL PROSTORY A.03.00		
Č.	Název místnosti	Plocha (m2)
A.03.00.01	SCHODIŠTĚ	9,29
A.03.00.02	CHODBA	31,12
A.03.00.03	VÝTAH	3,69
		44,10 m2

027 BYT A.03.01		
Č.	Název místnosti	Plocha (m2)
A.03.01.01	PŘEDSÍŇ	6,62
A.03.01.02	WC	1,80
A.03.01.03	KOUPELNA	4,31
A.03.01.04	OB.POKOJ+KUCHYNĚ	25,49
A.03.01.05	LOŽNICE	12,00
		50,22 m2

028 BYT A.03.02		
Č.	Název místnosti	Plocha (m2)
A.03.02.01	PŘEDSÍŇ	12,30
A.03.02.02	WC	1,21
A.03.02.03	OB.POKOJ+KUCHYNĚ	29,51
A.03.02.04	POKOJ	12,38
A.03.02.05	POKOJ	10,89
A.03.02.06	KOUPELNA	4,69
A.03.02.07	LOŽNICE	12,88
A.03.02.08	WC+SPRCHA	3,73
		87,59 m2

029 BYT A.03.03		
Č.	Název místnosti	Plocha (m2)
A.03.03.01	PŘEDSÍŇ	11,11
A.03.03.02	KOUPELNA	4,49
A.03.03.03	WC+SPRCHA	4,21
A.03.03.04	LOŽNICE	12,94
A.03.03.05	POKOJ	12,00
A.03.03.06	POKOJ	9,60
A.03.03.07	WC	1,26
A.03.03.08	OB.POKOJ+KUCHYNĚ	24,28
		79,89 m2

030 BYT A.03.04		
Č.	Název místnosti	Plocha (m2)
A.03.04.01	PŘEDSÍŇ	9,18
A.03.04.02	WC KOUPELNA	4,51
A.03.04.03	LOŽNICE	13,34
A.03.04.04	OB.POKOJ+KUCHYNĚ	26,69
		53,72 m2

031 BYT A.03.05		
Č.	Název místnosti	Plocha (m2)
A.03.05.01	PŘEDSÍŇ	4,31
A.03.05.02	WC KOUPELNA	4,49
A.03.05.03	POKOJ	16,07
		24,87 m2

032 BYT A.03.06		
Č.	Název místnosti	Plocha (m2)
A.03.06.01	PŘEDSÍŇ	3,40
A.03.06.02	WC KOUPELNA	4,23
A.03.06.03	POKOJ	18,52
		26,15 m2

X03B SPOL PROSTORY B.03.00		
Č.	Název místnosti	Plocha (m2)
B.03.00.01	SCHODIŠTĚ	9,35
B.03.00.02	VÝTAH	3,69
B.03.00.03	CHODBA	23,67
		36,71 m2

033 BYT B.03.01		
Č.	Název místnosti	Plocha (m2)
B.03.01.01	PŘEDSÍŇ	4,61
B.03.01.02	WC KOUPELNA	6,26
B.03.01.03	OB.POKOJ+KUCHYNĚ	24,92
B.03.01.04	LOŽNICE	12,50
		48,29 m2

034 BYT B.03.02		
Č.	Název místnosti	Plocha (m2)
B.03.02.01	PŘEDSÍŇ	12,05
B.03.02.02	WC	1,53
B.03.02.03	KOMORA	1,45
B.03.02.04	OB.POKOJ+KUCHYNĚ	25,60
B.03.02.05	KOUPELNA	5,34
B.03.02.06	POKOJ	11,06
B.03.02.07	LOŽNICE	14,17
		71,20 m2

035 BYT B.03.03		
Č.	Název místnosti	Plocha (m2)
B.03.03.01	PŘEDSÍŇ	3,57
B.03.03.02	WC KOUPELNA	4,59
B.03.03.03	OB.POKOJ+KUCHYNĚ	19,28
		27,44 m2

036 BYT B.03.04		
Č.	Název místnosti	Plocha (m2)
B.03.04.01	PŘEDSÍŇ	7,83
B.03.04.02	KOMORA	5,05
B.03.04.03	WC KOUPELNA	5,02
B.03.04.04	LOŽNICE	13,41
B.03.04.05	OB.POKOJ+KUCHYNĚ	24,27
		55,58 m2

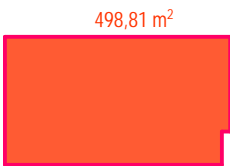

037 BYT B.03.05		
Č.	Název místnosti	Plocha (m2)
B.03.05.01	PŘEDSÍŇ	5,73
B.03.05.02	KOMORA	4,21
B.03.05.03	KOUPELNA	4,72
B.03.05.04	OB.POKOJ+KUCHYNĚ	26,69
B.03.05.05	LOŽNICE	12,81
		54,16 m2

038 BYT B.03.06		
Č.	Název místnosti	Plocha (m2)
B.03.06.01	PŘEDSÍŇ	4,73
B.03.06.02	WC KOUPELNA	4,79
B.03.06.03	OB.POKOJ+KUCHYNĚ	18,76
		28,28 m2

ZASTAVĚNÁ PLOCHA: 1128,8 m2

PLOCHA HPP: 4827,4 m2

OBJEM: 18 426 m3

PLOCHA ČP: 3 896,0 m2

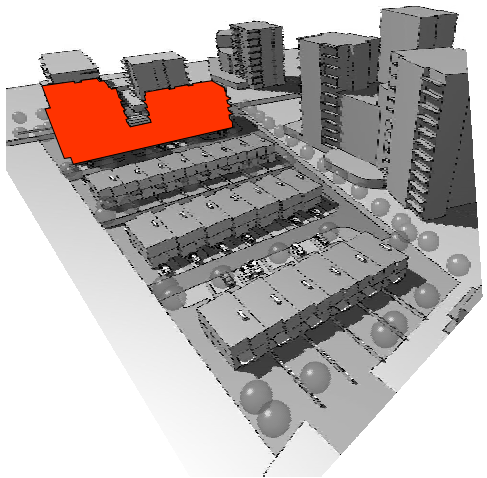

POLOHOPISNÝ SYSTÉM OBJEKT SO.02: S-JTSK, VÝSKOPISNÝ SYSTÉM: +0,000 = 301,730 M.N.M., BPV

PROJEKT - STAVBA:

NOVOSTAVBA OBYTNÉHO SĎUBORU
PRAHA 18 - LETŇANY

PRAHA 9 - LETŇANY (Č.KAT.UZ. 731 439), NA POZEMCÍCH Č.PARCELNÍ 470/1 A 527/1

INVESTOR STAVEBNÍK: MS INVEST s.r.o. KOLISTÉ 1912/13, 602 00 BRNO - ČERNÁ POLE IČ: 25544756

GENERALNÍ PROJEKTANT: HANS PAUL ARCHITEKTI KOŽNÁ 4732, 110 00 PRAHA 1 ING.ARCH. FILIP ZIEGLER

AUTOR ČÁSTI DOKUMENTACE: HANS PAUL ARCHITEKTI KOŽNÁ 4732, 110 00 PRAHA 1 ING.ARCH. FILIP ZIEGLER
ING.ARCH. DAREK DUPAL

ČÁST DOKUMENTACE: C. SITUACE STAVBY - SITUACNÍ VÝKRESY STUPEŇ: DUR-DSP

JMÉNO VÝKRESU:

BYTOVÝ DŮM - TABULKY PLOCH 3NP

Č.ZAKÁZKY: 2018-11-003 FORMÁT: MĚŘITKO: 1:200 DATUM: 28.11.2018 ČÍSLO PARÉ:

ČÍSLO VÝKRESU:

DATUM AKTUALIZACE: 9.5.2019

PUDORYS 4NP

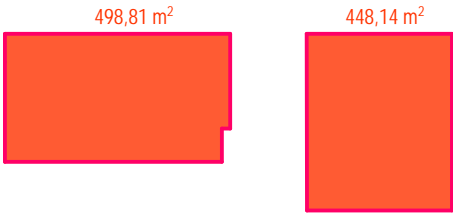

B

ZASTAVĚNÁ PLOCHA: 1128,8 m2
PLOCHA HPP: 4827,4 m2
OBJEM: 18 426 m3
PLOCHA ČP: 3 896,0 m2

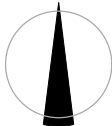
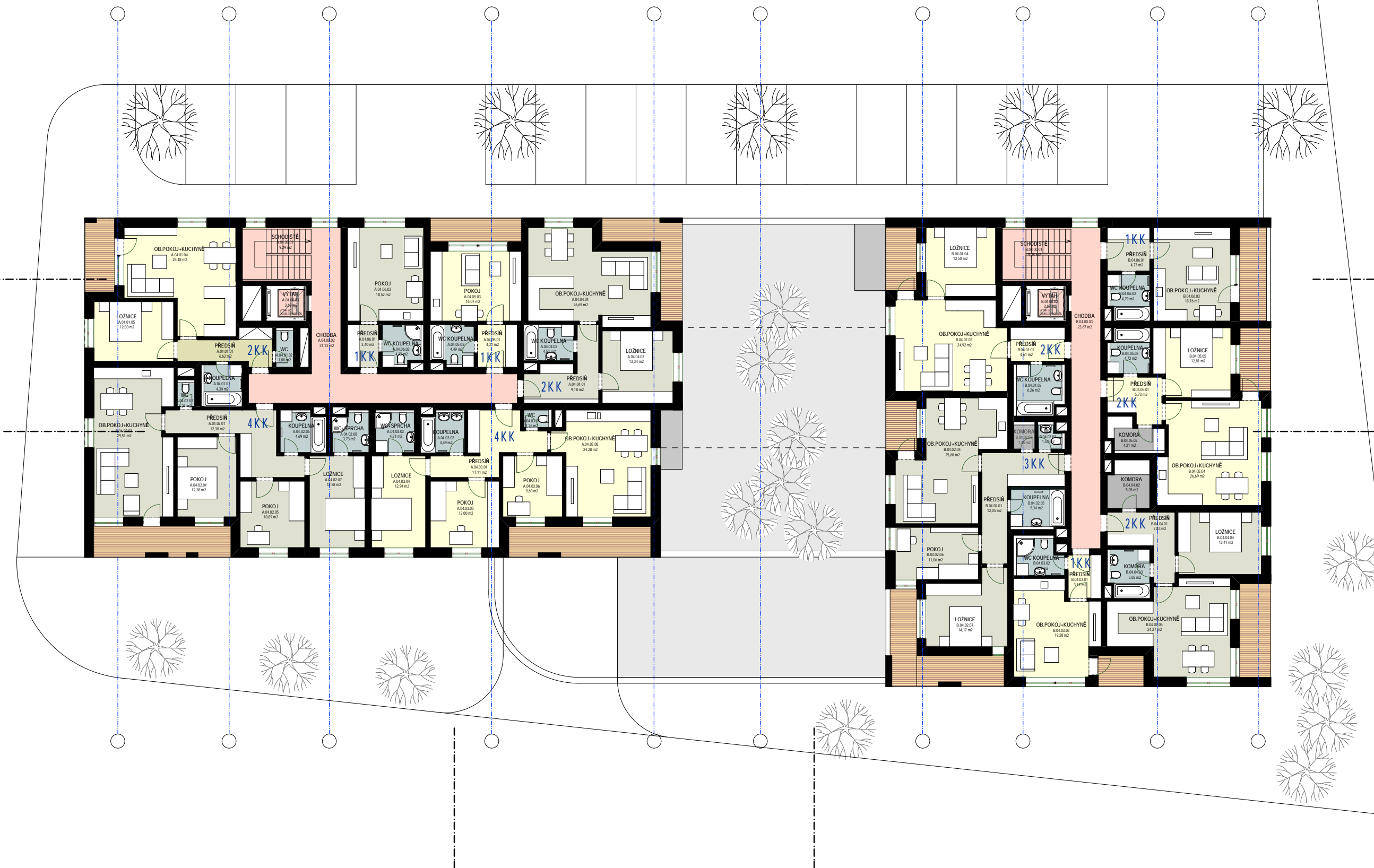
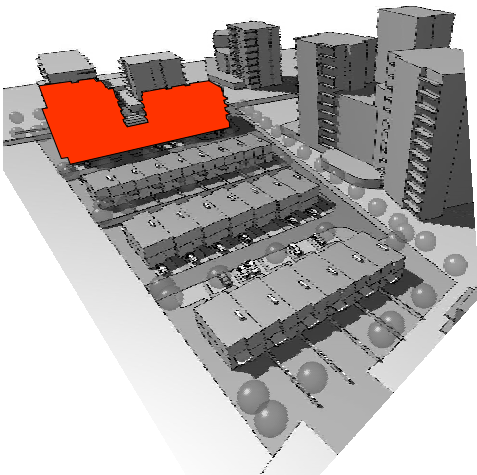

POLOHOPISNÝ SYSTÉM OBJEKTU SO.02: S-JTSK, VÝSKOPISNÝ SYSTÉM: +0,000 = 301,730 M.N.M., BPV

PROJEKT - STAVBA:
**NOVOSTAVBA OBYTNÉHO SÚBORU
PRAHA 18 - LETNANY**
PRAHA 9 - LETNANY (Č.KAT.UZ. 731 439), NA POZEMKÁCH Č.PARCELNÍ 470/1 A 527/1

INVESTOR STAVBY: MS INVEST s.r.o. KOLISTÉ 1912/3, 602 00 BRNO - ČERNÁ POLE IČ: 25544756

GENERALNÍ PROJEKTANT: HANS PAUL ARCHITEKTI KOŽNÁ 4732, 110 00 PRAHA 1 ING.ARCH. FILIP ZIEGLER

AUTOR ČÁSTI DOKUMENTACE: HANS PAUL ARCHITEKTI KOŽNÁ 4732, 110 00 PRAHA 1 ING.ARCH. FILIP ZIEGLER

ČÁST DOKUMENTACE: C. SITUACE STAVBY - SITUACNÍ VÝKRESY STUPEŇ: DUR-DSP

JMENO VÝKRESU:

BYTOVÝ DŮM - PŮDORYSY 4NP

Č. ZAKÁZKY: 2018-11-003 FORMÁT: MĚŘÍTKO: 1:200 DATUM: 28.11.2018 ČÍSLO PARCE: 01.20

ČÍSLO VÝKRESU: DATUM AKTUALIZACE: 9.5.2019

PUDORYS 4NP - TABULKY PLOCH

X04A SPOL PROSTORY A.04.00		
Č.	Název místnosti	Plocha (m2)
A.04.00.01	SCHODIŠTĚ	9,29
A.04.00.02	CHODBA	31,12
A.04.00.03	VÝTAH	3,69
		44,10 m2

039 BYT A.04.012KK		
Č.	Název místnosti	Plocha (m2)
A.04.01.01	PŘEDSÍŇ	6,62
A.04.01.02	WC	1,80
A.04.01.03	KOUPELNA	4,31
A.04.01.04	OB.POKOJ+KUCHYNĚ	25,49
A.04.01.05	LOŽNICE	12,00
		50,22 m2

040 BYT A.04.024KK		
Č.	Název místnosti	Plocha (m2)
A.04.02.01	PŘEDSÍŇ	12,30
A.04.02.02	WC	1,21
A.04.02.03	OB.POKOJ+KUCHYNĚ	29,51
A.04.02.04	POKOJ	12,38
A.04.02.05	POKOJ	10,89
A.04.02.06	KOUPELNA	4,69
A.04.02.07	LOŽNICE	12,88
A.04.02.08	WC+SPRCHA	3,73
		87,59 m2

041 BYT A.04.034KK		
Č.	Název místnosti	Plocha (m2)
A.04.03.01	PŘEDSÍŇ	11,11
A.04.03.02	KOUPELNA	4,49
A.04.03.03	WC+SPRCHA	4,21
A.04.03.04	LOŽNICE	12,94
A.04.03.05	POKOJ	12,00
A.04.03.06	POKOJ	9,60
A.04.03.07	WC	1,26
A.04.03.08	OB.POKOJ+KUCHYNĚ	24,28
		79,89 m2

042 BYT A.04.042KK		
Č.	Název místnosti	Plocha (m2)
A.04.04.01	PŘEDSÍŇ	9,18
A.04.04.02	WC KOUPELNA	4,51
A.04.04.03	LOŽNICE	13,34
A.04.04.04	OB.POKOJ+KUCHYNĚ	26,69
		53,72 m2

043 BYT A.04.051KK		
Č.	Název místnosti	Plocha (m2)
A.04.05.01	PŘEDSÍŇ	4,31
A.04.05.02	WC KOUPELNA	4,49
A.04.05.03	POKOJ	16,07
		24,87 m2

044 BYT A.04.061KK		
Č.	Název místnosti	Plocha (m2)
A.04.06.01	PŘEDSÍŇ	3,40
A.04.06.02	WC KOUPELNA	4,23
A.04.06.03	POKOJ	18,52
		26,15 m2

X04B SPOL PROSTORY B.04.00		
Č.	Název místnosti	Plocha (m2)
B.04.00.01	SCHODIŠTĚ	9,35
B.04.00.02	VÝTAH	3,69
B.04.00.03	CHODBA	23,67
		36,71 m2

045 BYT B.04.012KK		
Č.	Název místnosti	Plocha (m2)
B.04.01.01	PŘEDSÍŇ	4,61
B.04.01.02	WC KOUPELNA	6,26
B.04.01.03	OB.POKOJ+KUCHYNĚ	24,92
B.04.01.04	LOŽNICE	12,50
		48,29 m2

046 BYT B.04.023KK		
Č.	Název místnosti	Plocha (m2)
B.04.02.01	PŘEDSÍŇ	12,05
B.04.02.02	WC	1,53
B.04.02.03	KOMORA	1,45
B.04.02.04	OB.POKOJ+KUCHYNĚ	25,60
B.04.02.05	KOUPELNA	5,34
B.04.02.06	POKOJ	11,06
B.04.02.07	LOŽNICE	14,17
		71,20 m2

047 BYT B.04.031KK		
Č.	Název místnosti	Plocha (m2)
B.04.03.01	PŘEDSÍŇ	3,57
B.04.03.02	WC KOUPELNA	4,59
B.04.03.03	OB.POKOJ+KUCHYNĚ	19,28
		27,44 m2

048 BYT B.04.042KK		
Č.	Název místnosti	Plocha (m2)
B.04.04.01	PŘEDSÍŇ	7,83
B.04.04.02	KOMORA	5,05
B.04.04.03	KOMORA	5,02
B.04.04.04	LOŽNICE	13,41
B.04.04.05	OB.POKOJ+KUCHYNĚ	24,27
		55,58 m2

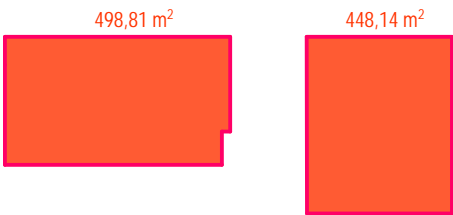

049 BYT B.04.052KK		
Č.	Název místnosti	Plocha (m2)
B.04.05.01	PŘEDSÍŇ	5,73
B.04.05.02	KOMORA	4,21
B.04.05.03	KOUPELNA	4,72
B.04.05.04	OB.POKOJ+KUCHYNĚ	26,69
B.04.05.05	LOŽNICE	12,81
		54,16 m2

050 BYT B.04.061KK		
Č.	Název místnosti	Plocha (m2)
B.04.06.01	PŘEDSÍŇ	4,73
B.04.06.02	WC KOUPELNA	4,79
B.04.06.03	OB.POKOJ+KUCHYNĚ	18,76
		28,28 m2

ZASTAVĚNÁ PLOCHA: 1128,8 m2

PLOCHA HPP: 4827,4 m2

OBJEM: 18 426 m3

PLOCHA ČP: 3 896,0 m2

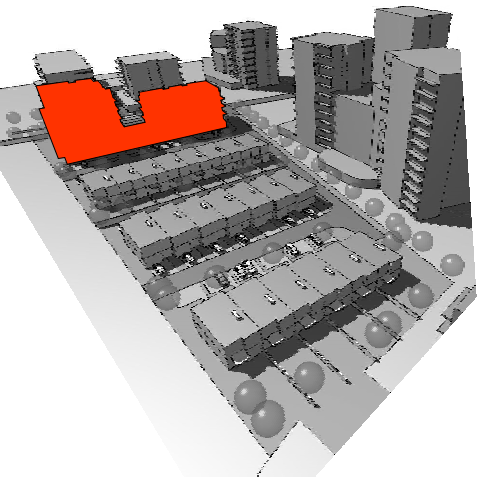

POLOHOPISNÝ SYSTÉM OBJEKT SO.02: S-JTSK, VÝSKOPISNÝ SYSTÉM: +0,000 = 301,730 M.N.M., BPV

PROJEKT - STAVBA:

NOVOSTAVBA OBYTNÉHO SĎUBORU
PRAHA 18 - LETŇANY

PRAHA 9 - LETŇANY (Č.KAT.UZ. 731 439), NA POZEMCÍCH Č.PARCELNÍ 470/1 A 527/1

INVESTOR STAVEBNÍK: MS INVEST s.r.o. KOLISTÉ 1912/13, 602 00 BRNO - ČERNÁ POLE IČ: 25544756

GENERALNÍ PROJEKTANT: HANS PAUL ARCHITEKTI KOŽNÁ 4732, 110 00 PRAHA 1 ING.ARCH. FILIP ZIEGLER

AUTOR ČÁSTI DOKUMENTACE: HANS PAUL ARCHITEKTI KOŽNÁ 4732, 110 00 PRAHA 1 ING.ARCH. FILIP ZIEGLER
ING.ARCH. DAREK DUPAL

ČÁST DOKUMENTACE: C. SITUACE STAVBY - SITUACNÍ VÝKRESY STUPEŇ: DUR-DSP

JMENO VÝKRESU:

BYTOVÝ DŮM - TABULKY PLOCH 4NP

Č.ZAKÁZKY: 2018-11-003 FORMÁT: MĚŘITKO: 1:200 DATUM: 28.11.2018 ČÍSLO PARÉ:

ČÍSLO VÝKRESU:

DATUM AKTUALIZACE: 9.5.2019

PUDORYS 5NP

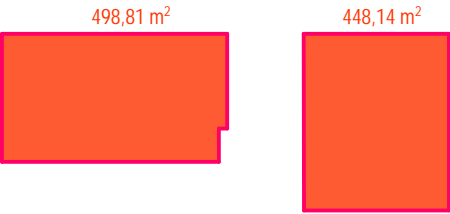

B

ZASTAVĚNÁ PLOCHA: 1128,8 m2
PLOCHA HPP: 4827,4 m2
OBJEM: 18 426 m3
PLOCHA ČP: 3 896,0 m2

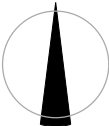
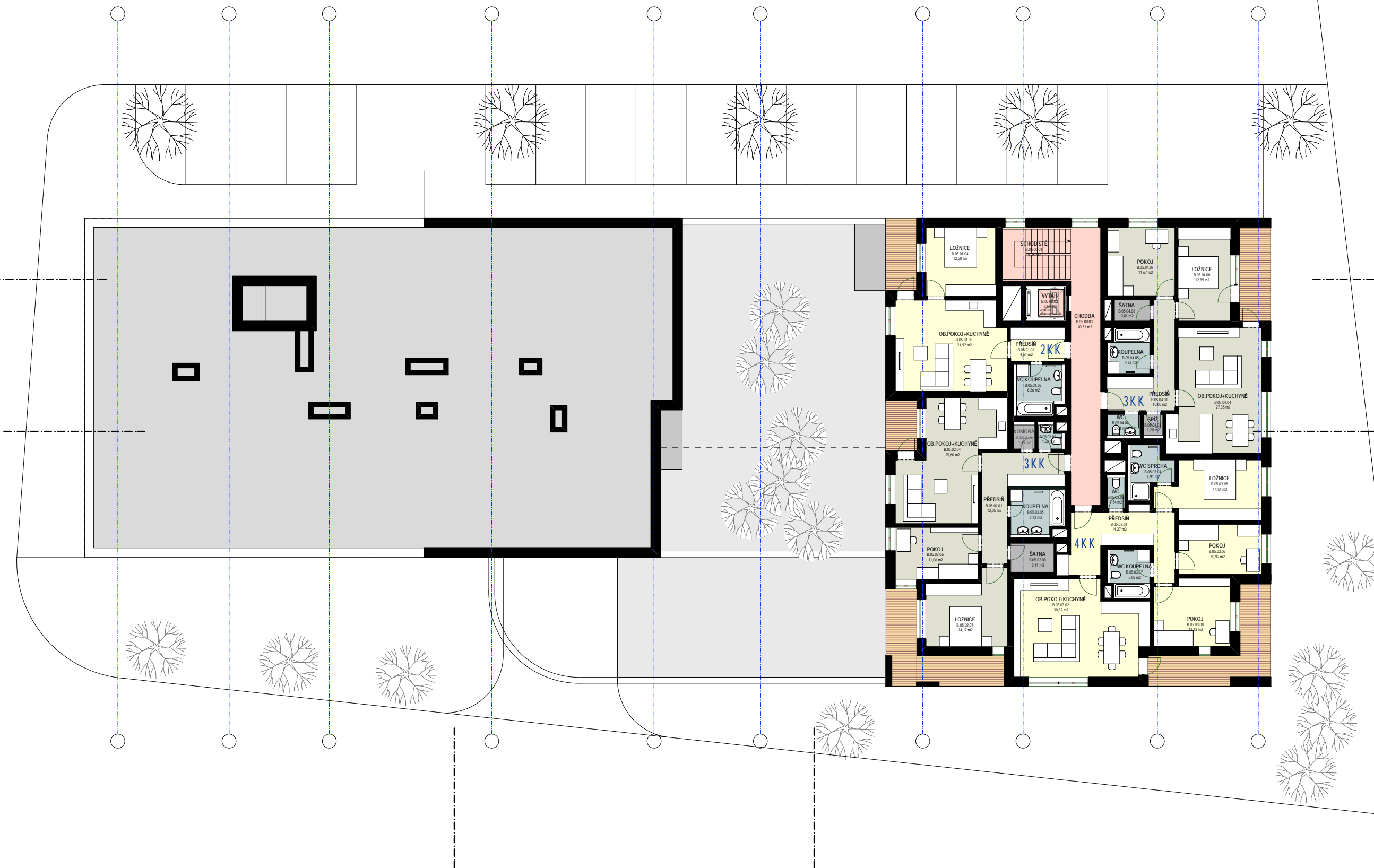
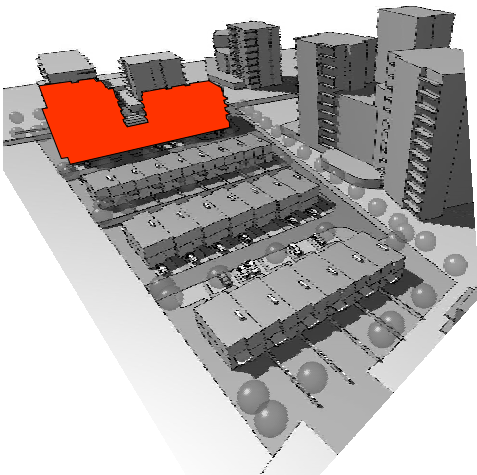

POLOHOPISNÝ SYSTÉM OBJEKTU SO.02: S-JTSK, VÝŠKOPISNÝ SYSTÉM: +0,000 = 301,730 M.N.M., BPV

PROJEKT - STAVBA:
**NOVOSTAVBA OBYTNÉHO SĎUBORU
PRAHA 18 - LETNANY**
PRAHA 9 - LETNANY (Č.KAT.UZ. 731 439), NA POZEMKÁCH Č.PARCELNÍ 470/1 A 527/1

INVESTOR STAVEBNÍK:
MS INVEST s.r.o. KOLISTÉ 1912/13, 602 00 BRNO - ČERNÁ POLE IČ: 25544756
GENERALNÍ PROJEKTANT:
HANS PAUL ARCHITEKTI KOŽNÁ 4732, 110 00 PRAHA 1 ING.ARCH. FILIP ZIEGLER
AUTOR ČÁSTI DOKUMENTACE:
HANS PAUL ARCHITEKTI KOŽNÁ 4732, 110 00 PRAHA 1 ING.ARCH. FILIP ZIEGLER
ING.ARCH. DAREK DUPAL
ČÁST DOKUMENTACE:
C. SITUACE STAVBY - SITUACNÍ VÝKRESY STUPEŇ: DUR-DSP

JMÉNO VÝKRESU:
BYTOVÝ DŮM - PŮDORYSY 5NP

Č.ZAKÁZKY: 2018-11-003 FORMÁT: MĚŘÍTKO: 1:200 DATUM: 28.11.2018 ČÍSLO PARÉ:
ČÍSLO VÝKRESU:
DATUM AKTUALIZACE: 9.5.2019 01.22

PUDORYS 5NP - TABULKY PLOCH

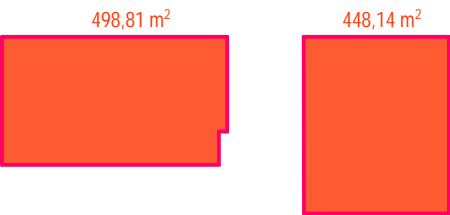

B

X05B SPOL PROSTORY B.05.00		
Č.	Název místnosti	Plocha (m2)
B.05.00.01	SCHODIŠTĚ	9,35
B.05.00.02	VÝTAH	3,69
B.05.00.03	CHODBA	20,51
		33,55 m2

051 BYT B.05.012KK		
Č.	Název místnosti	Plocha (m2)
B.05.01.01	PŘEDSÍŇ	4,61
B.05.01.02	WC KOUPELNA	6,26
B.05.01.03	OB.POKOJ+KUCHYNĚ	24,92
B.05.01.04	LOŽNICE	12,50
		48,29 m2

052 BYT B.05.023KK		
Č.	Název místnosti	Plocha (m2)
B.05.02.01	PŘEDSÍŇ	12,05
B.05.02.02	WC	1,53
B.05.02.03	KOMORA	1,45
B.05.02.04	OB.POKOJ+KUCHYNĚ	25,60
B.05.02.05	KOUPELNA	6,12
B.05.02.06	POKOJ	11,06
B.05.02.07	LOŽNICE	14,17
B.05.02.08	ŠATNA	3,11
		75,09 m2

053 BYT B.05.034KK		
Č.	Název místnosti	Plocha (m2)
B.05.03.01	PŘEDSÍŇ	14,27
B.05.03.02	OB.POKOJ+KUCHYNĚ	30,82
B.05.03.03	WC	1,54
B.05.03.04	WC SPRCHA	4,91
B.05.03.05	LOŽNICE	14,54
B.05.03.06	POKOJ	10,92
B.05.03.07	WC KOUPELNA	5,02
B.05.03.08	POKOJ	13,13
		95,15 m2

054 BYT B.05.043KK		
Č.	Název místnosti	Plocha (m2)
B.05.04.01	PŘEDSÍŇ	10,05
B.05.04.02	WC	2,04
B.05.04.03	SPÍŽ	1,20
B.05.04.04	OB.POKOJ+KUCHYNĚ	27,35
B.05.04.05	KOUPELNA	4,72
B.05.04.06	ŠATNA	2,01
B.05.04.07	POKOJ	11,67
B.05.04.08	LOŽNICE	12,89
		71,93 m2

ZASTAVĚNÁ PLOCHA: 1128,8 m2

PLOCHA HPP: 4827,4 m2

OBJEM: 18 426 m3

PLOCHA ČP: 3 896,0 m2

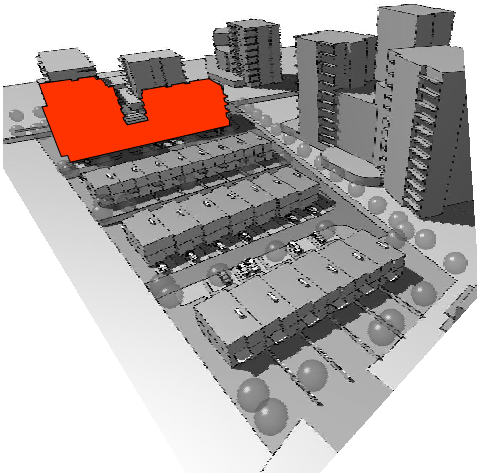

1KK 0
2KK 1
3KK 2
4KK 1
5KK 0



POLOHOPISNÝ SYSTÉM OBJEKT SO.02: S-JTSK, VÝSKOPISNÝ SYSTÉM: +0,000 = 301,730 M.N.M., BPV

PROJEKT - STAVBA:
NOVOSTAVBA OBYTNÉHO SĎUBORU
PRAHA 18 - LETŇANY
PRAHA 9 - LETŇANY (Č.KAT.UZ. 731 439), NA POZEMCÍCH Č.PARCELNÍ 470/1 A 527/1

INVESTOR STAVEBNÍK: MS INVEST s.r.o. KOLISTÉ 1912/13, 602 00 BRNO - ČERNÁ POLE IČ: 25544756
GENERALNÍ PROJEKTANT: HANS PAUL ARCHITEKTI KOŽNÁ 4732, 110 00 PRAHA 1 ING.ARCH. FILIP ZIEGLER
AUTOR ČÁSTI DOKUMENTACE: HANS PAUL ARCHITEKTI KOŽNÁ 4732, 110 00 PRAHA 1 ING.ARCH. FILIP ZIEGLER
ING.ARCH. DAREK DUPAL
ČÁST DOKUMENTACE: C. SITUACE STAVBY - SITUACNÍ VÝKRESY STUPEŇ: DUR-DSP

JMÉNO VÝKRESU:

BYTOVÝ DŮM - TABULKY PLOCH 5NP

Č.ZAKÁZKY: 2018-11-003 FORMÁT: MĚŘÍTKO: 1:200 DATUM: 28.11.2018 ČÍSLO PÁRE:

ČÍSLO VÝKRESU:

DATUM AKTUALIZACE: 9.5.2019 01.23

PUDORYS 6NP

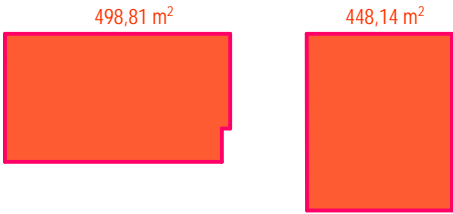

B

ZASTAVĚNÁ PLOCHA:

1128,8 m²

PLOCHA HPP:

4827,4 m²

OBJEM:

18 426 m³

PLOCHA ČP:

3 896,0 m²

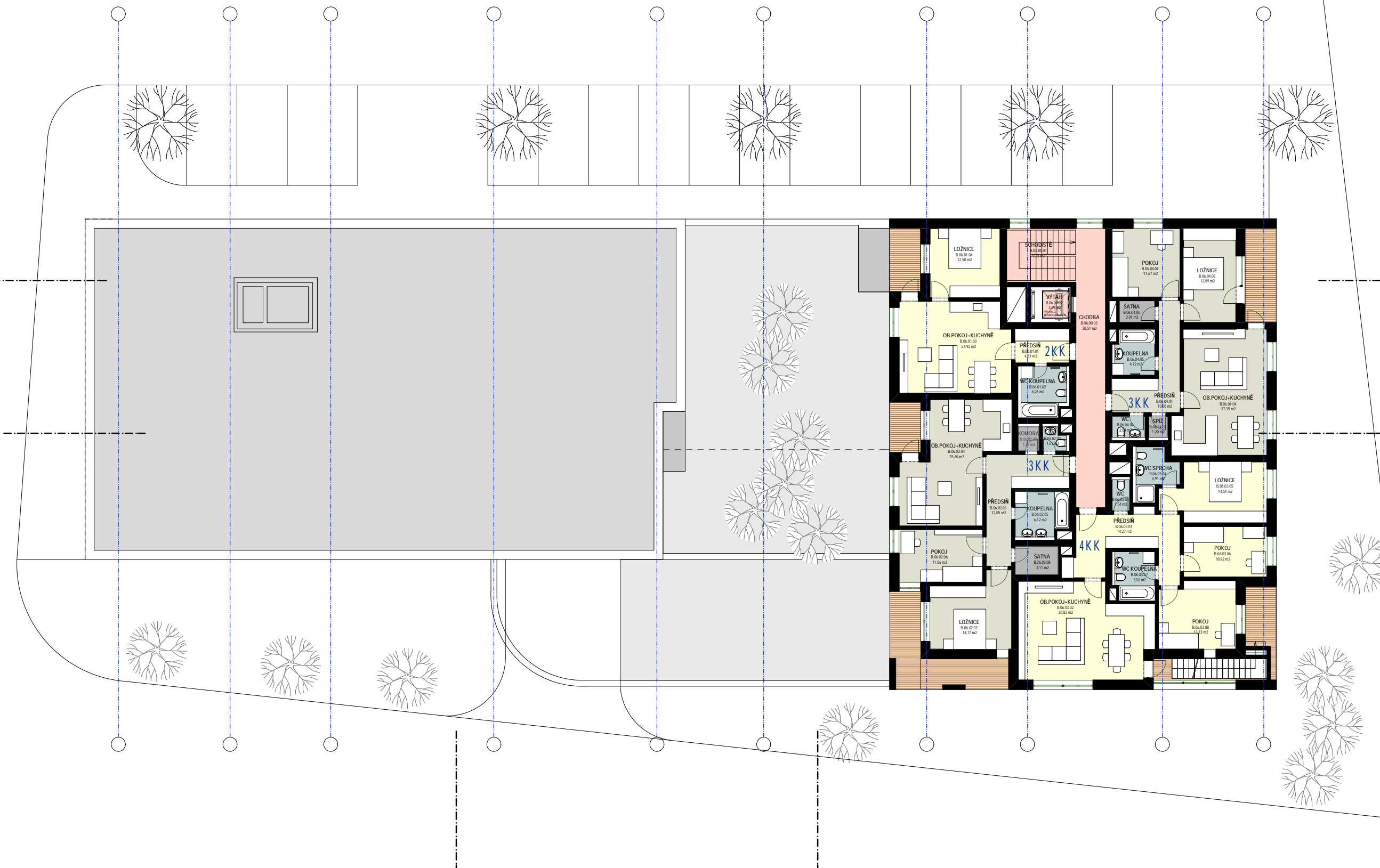
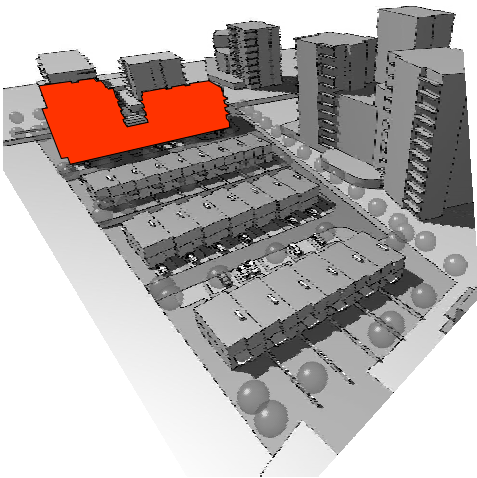

POLOHOPISNÝ SYSTÉM OBJEKTU SO.02: S-JTSK, VÝŠKOPISNÝ SYSTÉM: +0,000 = 301,730 M.N.M., BPV

PROJEKT - STAVBA:

NOVOSTAVBA OBYTNÉHO SŮBORU

PRAHA 18 - LETNANY

PRAHA 9 - LETNANY (Č.KAT.UZ. 731 439), NA POZEMCÍCH Č.PARCELNÍ 470/1 A 527/1

INVESTOR STAVEBNÍK:

MS INVEST s.r.o.

KOLISTÉ 1912/13, 602 00 BRNO - ČERNÁ POLE

Č.Č.: 25544756

GENERALNÍ PROJEKTANT:

HANS PAUL ARCHITEKTI

KOŽNÁ 4732, 110 00 PRAHA 1

ING.ARCH. FILIP ZIEGLER

AUTOR ČÁSTI DOKUMENTACE:

HANS PAUL ARCHITEKTI

KOŽNÁ 4732, 110 00 PRAHA 1

ING.ARCH. FILIP ZIEGLER

ING.ARCH. DAREK DUPAL

ČÁST DOKUMENTACE:

C. SITUACE STAVBY - SITUAČNÍ VÝKRESY

STUPEŇ: DUR-DSP

PUDORYS 6NP - TABULKY PLOCH

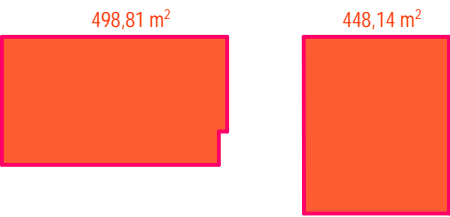

B

X06B SPOL PROSTORY B.06.00		
Č.	Název místnosti	Plocha (m2)
B.06.00.01	SCHODIŠTĚ	9,35
B.06.00.02	VÝTAH	3,69
B.06.00.03	CHODBA	20,51
		33,55 m2

055 BYT B.06.012KK		
Č.	Název místnosti	Plocha (m2)
B.06.01.01	PŘEDSÍŇ	4,61
B.06.01.02	WC KOUPELNA	6,26
B.06.01.03	OB.POKOJ+KUCHYNĚ	24,92
B.06.01.04	LOŽNICE	12,50
		48,29 m2

056 BYT B.06.023KK		
Č.	Název místnosti	Plocha (m2)
B.06.02.01	PŘEDSÍŇ	12,05
B.06.02.02	WC	1,53
B.06.02.03	KOMORA	1,45
B.06.02.04	OB.POKOJ+KUCHYNĚ	25,60
B.06.02.05	KOUPELNA	6,12
B.06.02.06	POKOJ	11,06
B.06.02.07	LOŽNICE	14,17
B.06.02.08	ŠATNA	3,11
		75,09 m2

057 BYT B.06.035KK		
Č.	Název místnosti	Plocha (m2)
B.06.03.01	PŘEDSÍŇ	14,27
B.06.03.02	OB.POKOJ+KUCHYNĚ	30,82
B.06.03.03	WC	1,54
B.06.03.04	WC SPRCHA	4,91
B.06.03.05	LOŽNICE	14,54
B.06.03.06	POKOJ	10,92
B.06.03.07	WC KOUPELNA	5,02
B.06.03.08	POKOJ	13,13
		95,15 m2

057A BYT B.06.03		
Č.	Název místnosti	Plocha (m2)
B.06.03.09	ATELIER - PENTHOUSE	28,37
B.06.03.10	WC	3,73
		32,10 m2

058 BYT B.06.043KK		
Č.	Název místnosti	Plocha (m2)
B.06.04.01	PŘEDSÍŇ	10,05
B.06.04.02	WC	2,04
B.06.04.03	SPÍŽ	1,20
B.06.04.04	OB.POKOJ+KUCHYNĚ	27,35
B.06.04.05	KOUPELNA	4,72
B.06.04.06	ŠATNA	2,01
B.06.04.07	POKOJ	11,67
B.06.04.08	LOŽNICE	12,89
		71,93 m2

ZASTAVĚNÁ PLOCHA: 1128,8 m2

PLOCHA HPP: 4827,4 m2

OBJEM: 18 426 m3

PLOCHA ČP: 3 896,0 m2

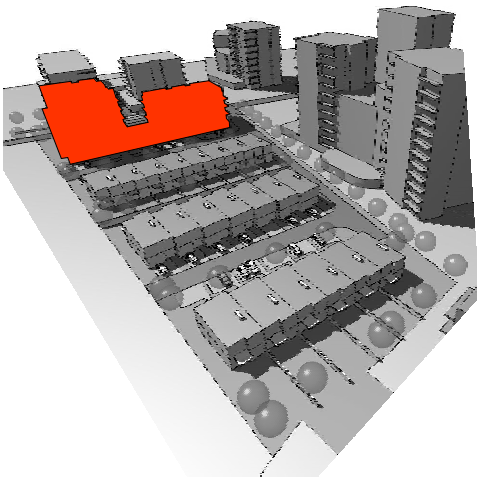

1KK 0

2KK 1

3KK 2

4KK 0

5KK 1

POLOHOPISNÝ SYSTÉM OBJEKT SO.02: S-JTSK, VÝSKOPISNÝ SYSTÉM: +0,000 = 301,730 M.N.M., BPV

PROJEKT - STAVBA:

NOVOSTAVBA OBYTNÉHO SĎUBORU

PRAHA 18 - LETŇANY

PRAHA 9 - LETŇANY (Č.KAT.UZ. 731 439), NA POZEMCÍCH Č.PARCELNÍ 470/1 A 527/1

INVESTOR STAVEBNÍK: MS INVEST s.r.o. KOLISTĚ 1912/13, 602 00 BRNO - ČERNÁ POLE IČ: 25544756

GENERALNÍ PROJEKTANT: HANS PAUL ARCHITEKTI KOŽNÁ 4732, 110 00 PRAHA 1 ING.ARCH. FILIP ZIEGLER

AUTOR ČÁSTI DOKUMENTACE: HANS PAUL ARCHITEKTI KOŽNÁ 4732, 110 00 PRAHA 1 ING.ARCH. FILIP ZIEGLER

ČÁST DOKUMENTACE: C. SITUACE STAVBY - SITUACNÍ VÝKRESY STUPEŇ: DUR-DSP

JMÉNO VÝKRESU:

BYTOVÝ DŮM - TABULKY PLOCH 6NP

PUDORYS 7NP - STŘECHA



B

ZASTAVĚNÁ PLOCHA: 1128,8 m2
PLOCHA HPP: 4827,4 m2
OBJEM: 18 426 m3
PLOCHA ČP: 3 896,0 m2

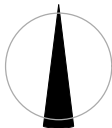
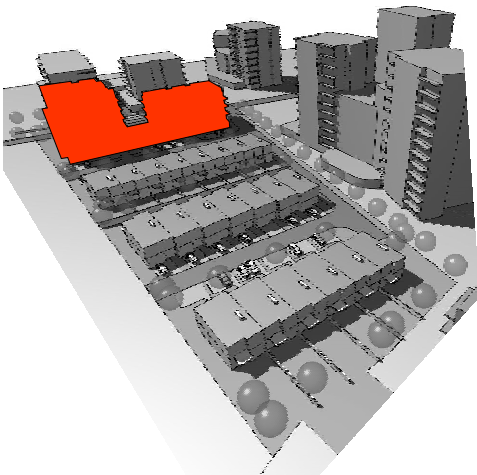

POLOHOPISNÝ SYSTÉM OBJEKTU SO.02: S-JTSK, VÝSKOPISNÝ SYSTÉM: +0,000 = 301,730 M.N.M., BPV

PROJEKT - STAVBA:
NOVOSTAVBA OBYTNÉHO SĚDUBORU
PRAHA 18 - LETNANY
PRAHA 9 - LETNANY (Č.KAT.UZ. 731 439), NA POZEMCÍCH Č.PARCELNÍ 470/1 A 527/1

INVESTOR STAVEBNÍK:
MS INVEST S.r.o. KOLISTÉ 1912/13, 602 00 BRNO - ČERNÁ POLE IČ: 25544756
GENERALNÍ PROJEKTANT:
HANS PAUL ARCHITEKTI KOŽNÁ 4732, 110 00 PRAHA 1 ING.ARCH. FILIP ZIEGLER
AUTOR ČÁSTI DOKUMENTACE:
HANS PAUL ARCHITEKTI KOŽNÁ 4732, 110 00 PRAHA 1 ING.ARCH. FILIP ZIEGLER
ING.ARCH. DAREK DUPAL
ČÁST DOKUMENTACE:
C. SITUACE STAVBY - SITUACNÍ VÝKRESY STUPEŇ: DUR-DSP

JMÉNO VÝKRESU:
BYTOVÝ DŮM - PŮDORYSY 7NP-STŘECHA
Č.ZAKÁZKY: 2018-11-003 FORMÁT: MĚŘÍTKO: 1:200 DATUM: 28.11.2018 ČÍSLO PÁRE:
ČÍSLO VÝKRESU:
DATUM AKTUALIZACE: 9.5.2019 01.26

	1NP	2NP	3NP	4NP	5NP	6NP	CELKEM	
1KK	5	5	4	4	0	0	18	31%
2KK	5	5	5	5	1	1	22	37%
3KK	3	3	1	1	2	2	12	21%
4KK	0	0	2	2	1	0	5	9%
5KK	0	0	0	0	0	1	1	2%

CELKEM
58 BYTŮ

057A BYT B.06.03		
Č.	Název místnosti	Plocha (m2)
B.06.03.09	ATELIER - PENTHOUSE	28,37
B.06.03.10	WC	3,73
		32,10 m2

B

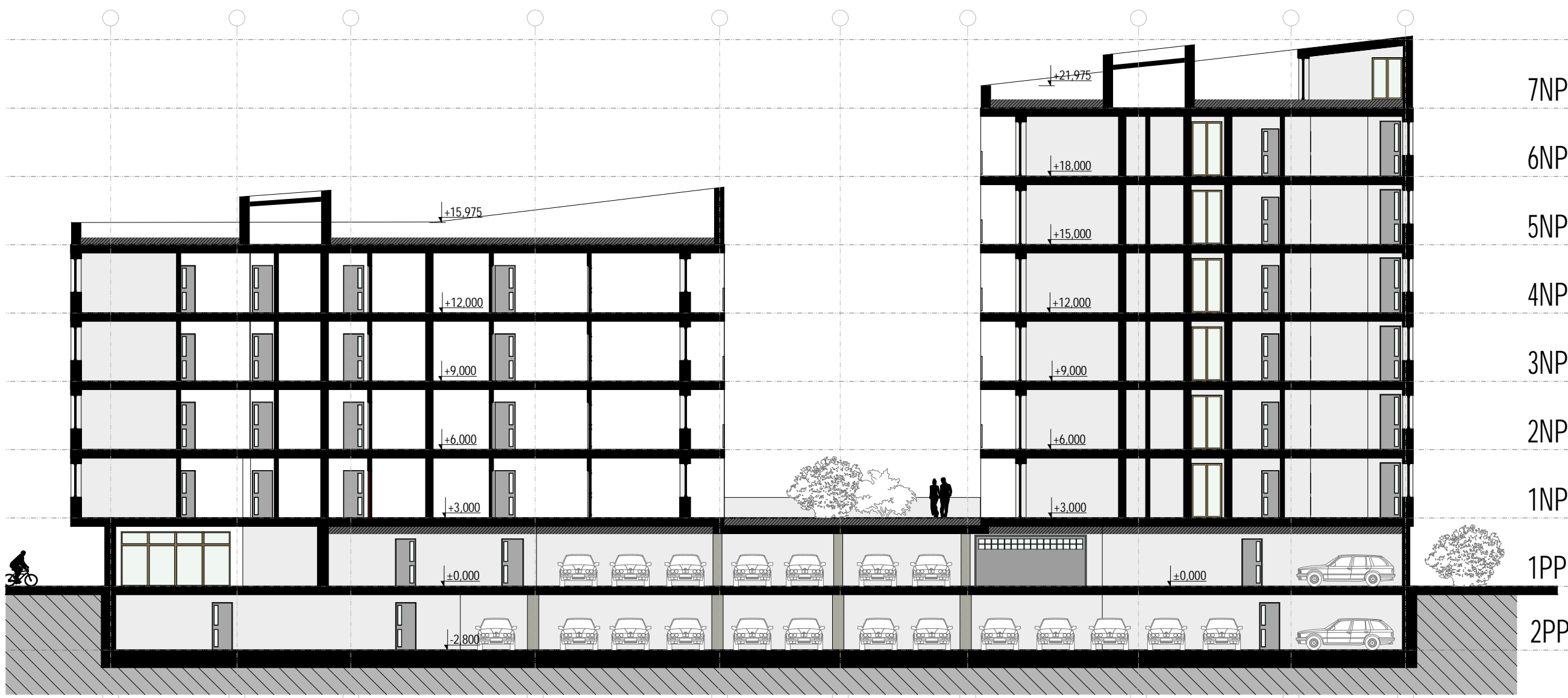
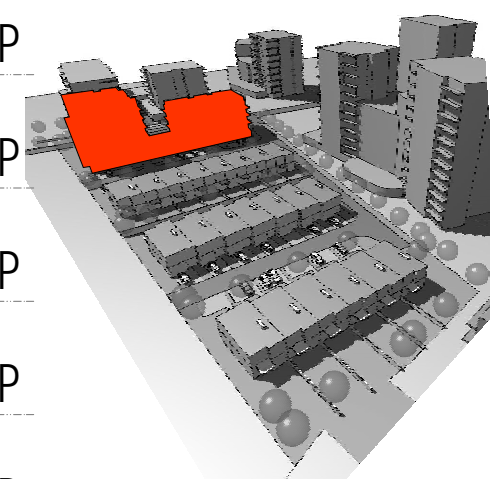
ZASTAVĚNÁ PLOCHA: 1091,3 m²PLOCHA HPP: 4533,9 m²OBJEM: 17 281 m³PLOCHA ČP: 3 626,0 m²

PODELNY REZ A-A

POLOHOPIŠNÝ SYSTÉM OBJEKTU SO.02: S-JTSK, VÝŠKOPISNÝ SYSTÉM: +0,000 = 301,730 M.N.M., BPV

PROJEKT - STAVBA:

**NOVOSTAVBA OBYTNÉHO SÚBORU
PRAHA 18 - LETNANY**

PRAHA 9 - LETNANY (Č.KAT.UZ. 731 439), NA POZEMCÍCH Č.PARCELNÍ 470/1 A 527/1

INVESTOR STAVEBNÍK:

MS INVEST s.r.o. KOLISTÉ 1912/13, 602 00 BRNO - ČERNÁ POLE IČ: 25544756

GENERALNÍ PROJEKTANT:

HANS PAUL ARCHITEKTI KOŽNÁ 4732, 110 00 PRAHA 1 ING.ARCH. FILIP ZIEGLER

AUTOR ČÁSTI DOKUMENTACE:

HANS PAUL ARCHITEKTI KOŽNÁ 4732, 110 00 PRAHA 1 ING.ARCH. FILIP ZIEGLER
ING.ARCH. DAREK DUPAL

ČÁST DOKUMENTACE:

C. SITUACE STAVBY - SITUACNÍ VÝKRESY STUPEŇ: DUR-DSP

JMÉNO VÝKRESU:

BYTOVÝ DŮM - PODELNÝ ŘEZ

Č.ZAKÁZKY: 2018-11-003 FORMÁT: MĚŘÍTKO: 1:200 DATUM: 28.11.2018 ČÍSLO PÁRE:

ČÍSLO VÝKRESU:

DATUM AKTUALIZACE: 9.5.2019 01.27

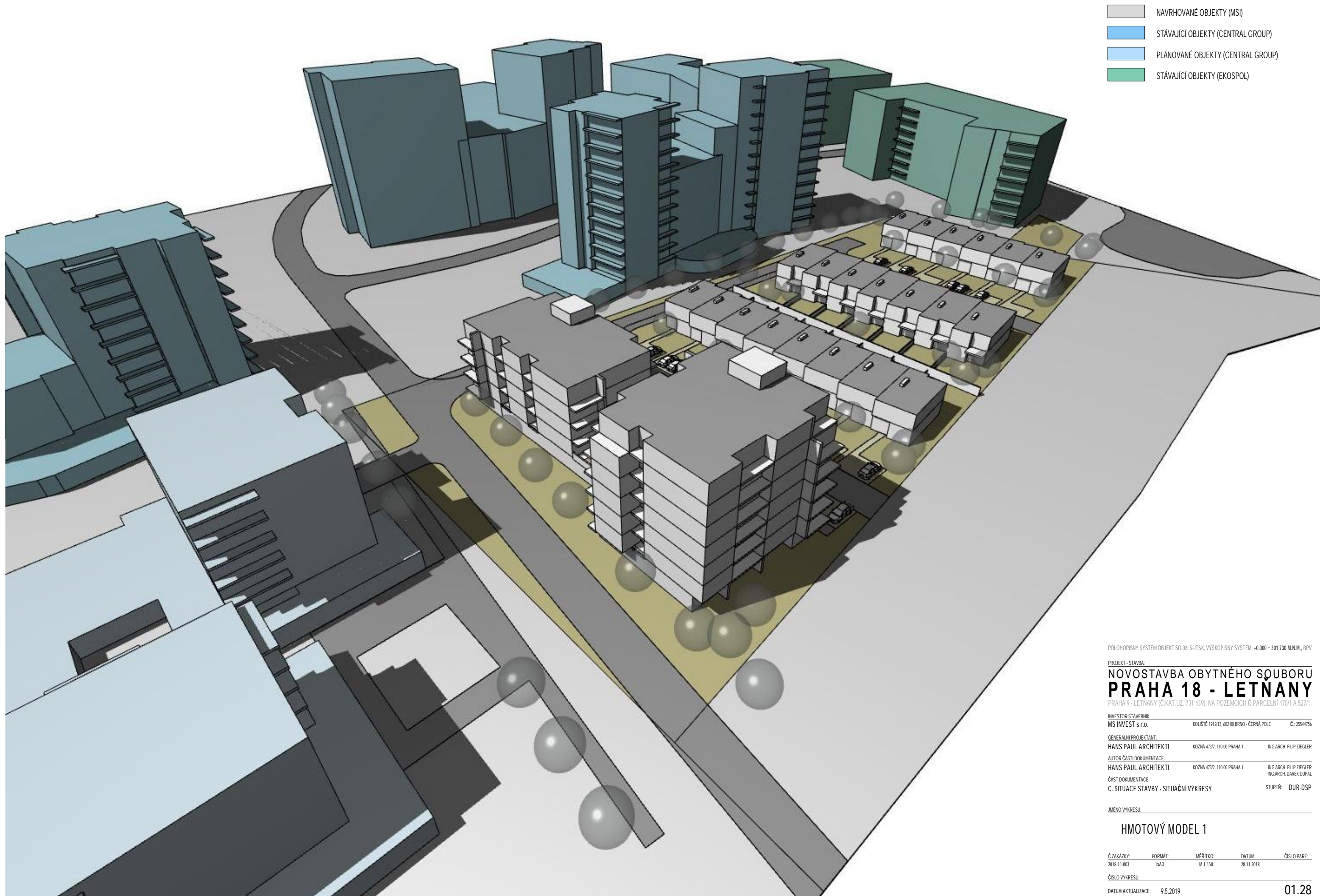

- NAVRHOVÁNÉ OBJEKTY (MSI)
- STÁVAJÍCÍ OBJEKTY (CENTRAL GROUP)
- PLÁNOVÁNÉ OBJEKTY (CENTRAL GROUP)
- STÁVAJÍCÍ OBJEKTY (EKOSPOL)

POLOHOPIŠNÝ SYSTÉM OBJEKTU SO.02: S-JTSK, VÝSKOPISNÝ SYSTÉM: +0,000 = 301,730 M.N.M., BPV

PROJEKT - STAVBA:
**NOVOSTAVBA OBYTNÉHO SÚBORU
PRAHA 18 - LETŇANY**
PRAHA 9 - LETŇANY (Č.KAT.UZ. 731 439), NA POZEMCÍCH Č.PARCELNÍ 470/1 A 527/1

INVESTOR STAVEBNÍK:
MS INVEST s.r.o. KOLISTÉ 1912/13, 602 00 BRNO - ČERNÁ POLE IČ: 25544756

GENERALNÍ PROJEKTANT:
HANS PAUL ARCHITEKTI KOŽNÁ 4732, 110 00 PRAHA 1 ING.ARCH. FILIP ZIEGLER

AUTOR ČÁSTI DOKUMENTACE:
HANS PAUL ARCHITEKTI KOŽNÁ 4732, 110 00 PRAHA 1 ING.ARCH. FILIP ZIEGLER
ING.ARCH. DAREK DUPAL

ČÁST DOKUMENTACE:
C. SITUACE STAVBY - SITUAČNÍ VÝKRESY STUPEŇ: DUR-DSP

JMENO VÝKRESU:

HMOTOVÝ MODEL 1

Č.ZAKÁZKY: 2018-11-003 FORMÁT: 1xA3 MĚŘÍTKO: M 1:150 DATUM: 28.11.2018 ČÍSLO PÁRE: 01.28

ČÍSLO VÝKRESU:

DATUM AKTUALIZACE: 9.5.2019

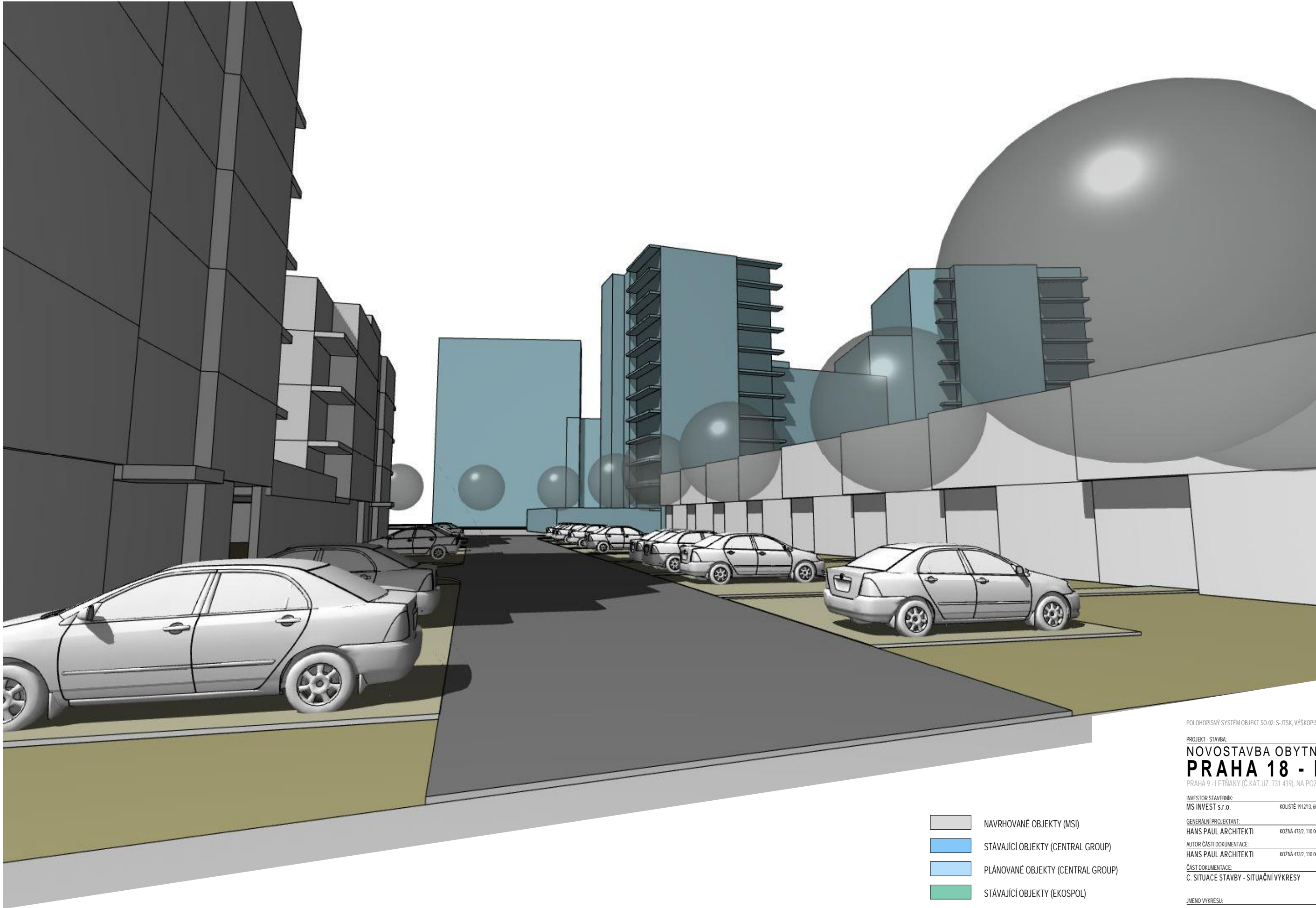

- NAVRHOVANÉ OBJEKTY (MSI)
- STÁVAJÍCÍ OBJEKTY (CENTRAL GROUP)
- PLÁNOVANÉ OBJEKTY (CENTRAL GROUP)
- STÁVAJÍCÍ OBJEKTY (EKOSPOL)

POLOHOPIŠNÝ SYSTÉM OBJEKTU SO.02: S-JTSK, VÝŠKOPISNÝ SYSTÉM: +0,000 = 301,730 M.N.M., BPV

PROJEKT - STAVBA:
**NOVOSTAVBA OBYTNÉHO SĚUBORU
PRAHA 18 - LETŇANY**
PRAHA 9 - LETŇANY (Č.KAT.UZ. 731 439), NA POZEMCÍCH Č.PARCELNÍ 470/1 A 527/1

INVESTOR STAVEBNÍK:
MS INVEST s.r.o. KOLISTÉ 1912/13, 602 00 BRNO - ČERNÁ POLE IČ: 25544756

GENERALNÍ PROJEKTANT:
HANS PAUL ARCHITEKTI KOŽNÁ 4732, 110 00 PRAHA 1 ING.ARCH. FILIP ZIEGLER

AUTOR ČÁSTI DOKUMENTACE:
HANS PAUL ARCHITEKTI KOŽNÁ 4732, 110 00 PRAHA 1 ING.ARCH. FILIP ZIEGLER
ING.ARCH. DAREK DUPAL

ČÁST DOKUMENTACE:
C. SITUACE STAVBY - SITUAČNÍ VÝKRESY STUPEŇ: DUR-DSP

JMÉNO VÝKRESU:

HMOTOVÝ MODEL 2

Č.ZAKÁZKY: 2018-11-003 FORMÁT: 1xA3 MĚŘÍTKO: M 1:150 DATUM: 28.11.2018 ČÍSLO PARE:

ČÍSLO VÝKRESU:

DATUM AKTUALIZACE: 9.5.2019

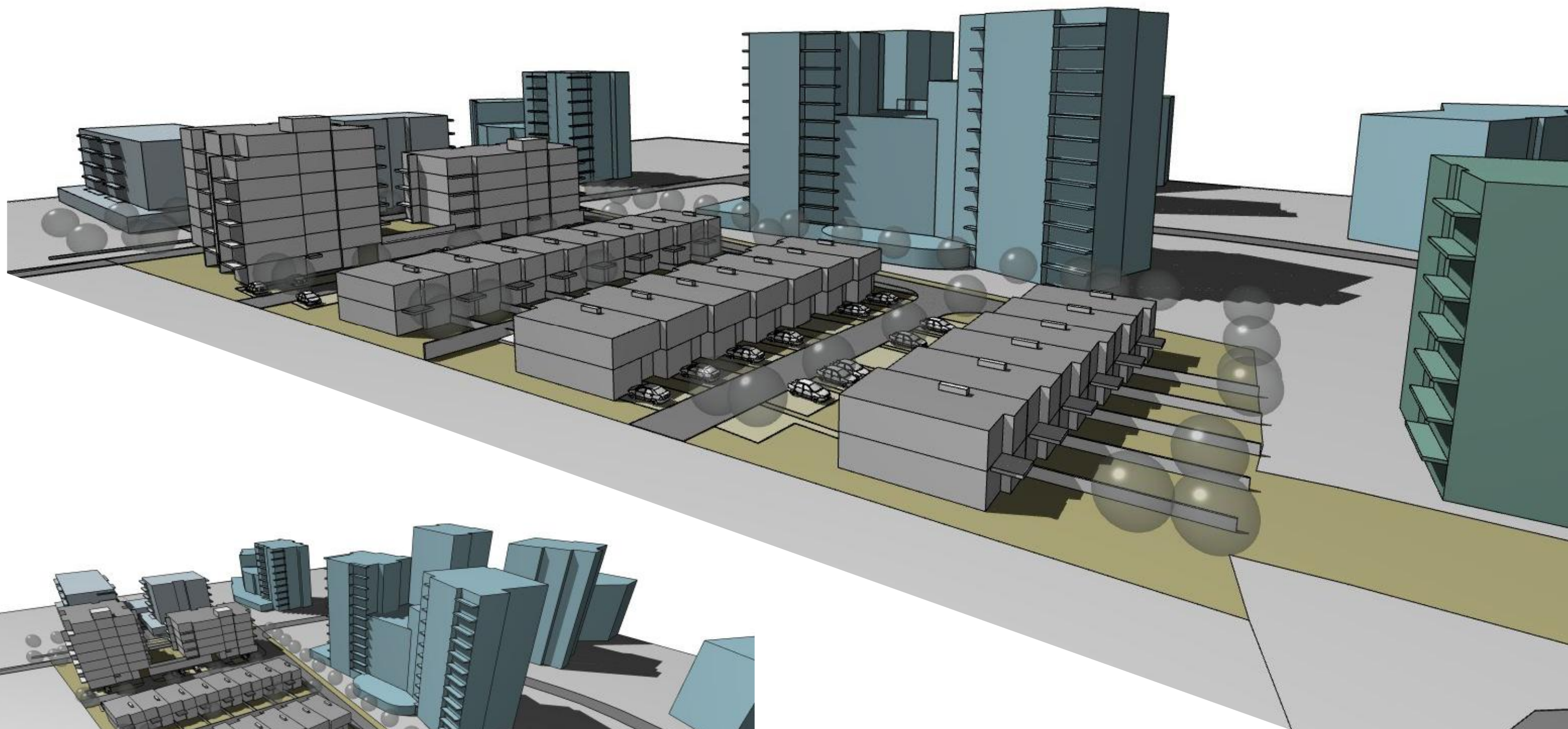

- NAVRHOVANÉ OBJEKTY (MSI)
- STÁVAJÍCÍ OBJEKTY (CENTRAL GROUP)
- PLÁNOVANÉ OBJEKTY (CENTRAL GROUP)
- STÁVAJÍCÍ OBJEKTY (EKOSPOL)

POLOHOPIŠNÝ SYSTÉM OBJEKTU SO.02: S-JTSK, VÝSKOPIŠNÝ SYSTÉM: +0,000 = 301,730 M.N.M., BPV

PROJEKT - STAVBA:

NOVOSTAVBA OBYTNÉHO SÚBORU PRAHA 18 - LETŇANY

PRAHA 9 - LETŇANY (Č.KAT.UZ. 731 439), NA POZEMCÍCH Č.PARCELNÍ 470/1 A 527/1

INVESTOR STAVEBNÍK:

MS INVEST s.r.o.

KOLISTÉ 191/213, 602 00 BRNO - ČERNÁ POLE

IČ: 25544756

GENERALNÍ PROJEKTANT:

HANS PAUL ARCHITEKTI

KOŽNÁ 473/2, 110 00 PRAHA 1

ING.ARCH. FILIP ZIEGLER

AUTOR ČÁSTI DOKUMENTACE:

HANS PAUL ARCHITEKTI

KOŽNÁ 473/2, 110 00 PRAHA 1

ING.ARCH. FILIP ZIEGLER

ČÁST DOKUMENTACE:

C. SITUACE STAVBY - SITUACNÍ VÝKRESY

STUPEŇ: DUR-DSP

JMÉNO VÝKRESU:

HMOTOVÝ MODEL 3

Č.ZAKÁZKY:

2018-11-003

FORMÁT:

1xA3

MĚŘÍTKO:

M 1:150

DATUM:

28.11.2018

ČÍSLO PARE:

ČÍSLO VÝKRESU:

DATUM AKTUALIZACE: 9.5.2019

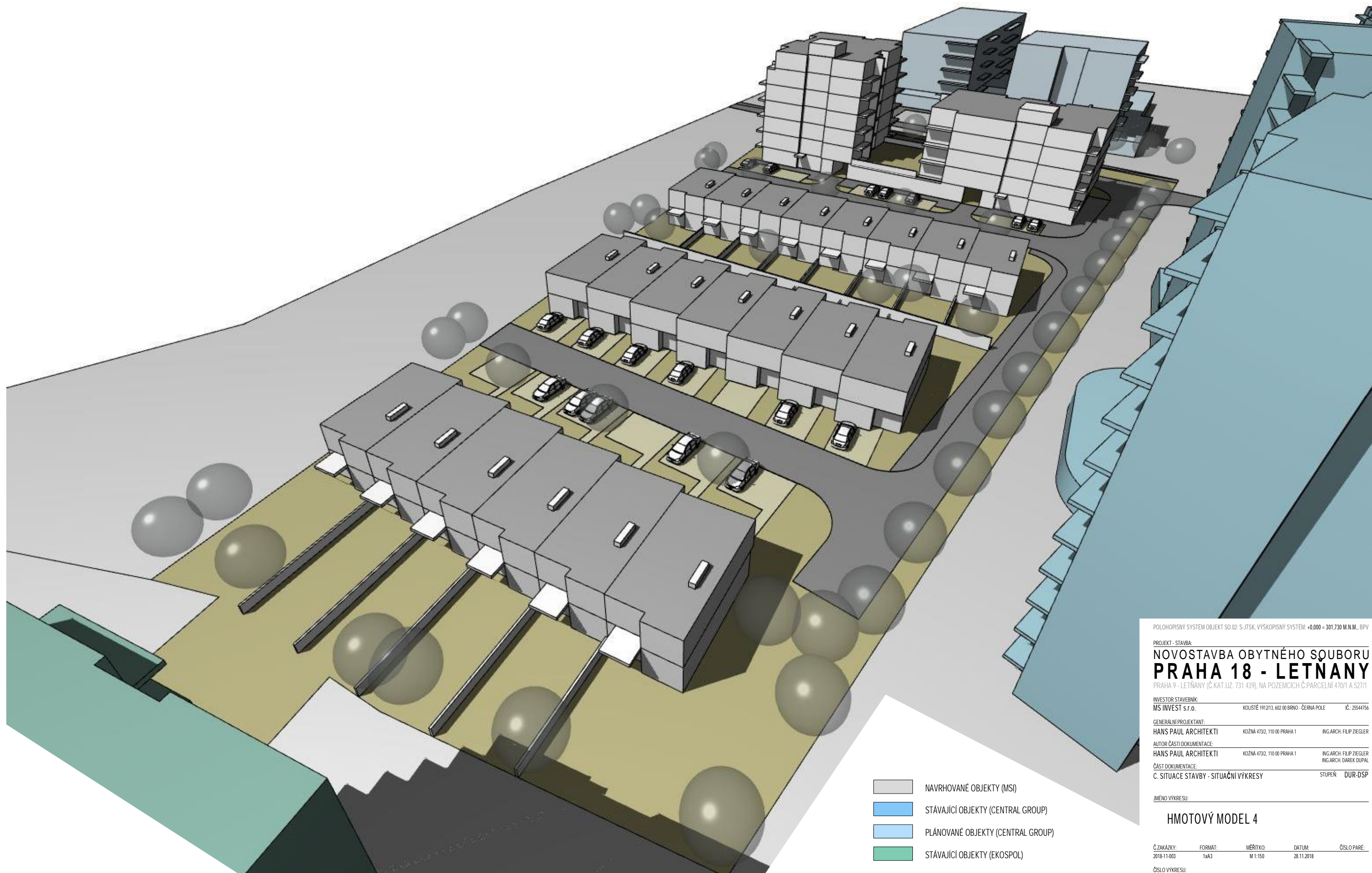

- NAVRHOVANÉ OBJEKTY (MSI)
- STÁVAJÍCÍ OBJEKTY (CENTRAL GROUP)
- PLÁNOVANÉ OBJEKTY (CENTRAL GROUP)
- STÁVAJÍCÍ OBJEKTY (EKOSPOL)

POLOHOPIŠNÝ SYSTÉM OBJEKTU SO.02: S-JTSK, VÝSKOPIŠNÝ SYSTÉM: +0,000 = 301,730 M.N.M., BPV

PROJEKT - STAVBA:

NOVOSTAVBA OBYTNÉHO SĎUBORU PRAHA 18 - LETŇANY

PRAHA 9 - LETŇANY (Č.KAT.UZ. 731 439), NA POZEMCÍCH Č.PARCELNÍ 470/1 A 527/1

INVESTOR STAVEBNÍK: MS INVEST s.r.o. KOLISTÉ 1912/13, 602 00 BRNO - ČERNÁ POLE IČ: 25544756

GENERALNÍ PROJEKTANT: HANS PAUL ARCHITEKTI KOŽNÁ 4732, 110 00 PRAHA 1 ING.ARCH. FILIP ZIEGLER

AUTOR ČÁSTI DOKUMENTACE: HANS PAUL ARCHITEKTI KOŽNÁ 4732, 110 00 PRAHA 1 ING.ARCH. FILIP ZIEGLER
ING.ARCH. DAREK DUPAL

ČÁST DOKUMENTACE: C. SITUACE STAVBY - SITUAČNÍ VÝKRESY STUPEŇ: DUR-DSP

JMÉNO VÝKRESU:

HMOTOVÝ MODEL 4

Č.ZAKÁZKY: 2018-11-003 FORMÁT: 1xA3 MĚŘÍTKO: M 1:150 DATUM: 28.11.2018 ČÍSLO PARE:

ČÍSLO VÝKRESU:

DATUM AKTUALIZACE: 9.5.2019

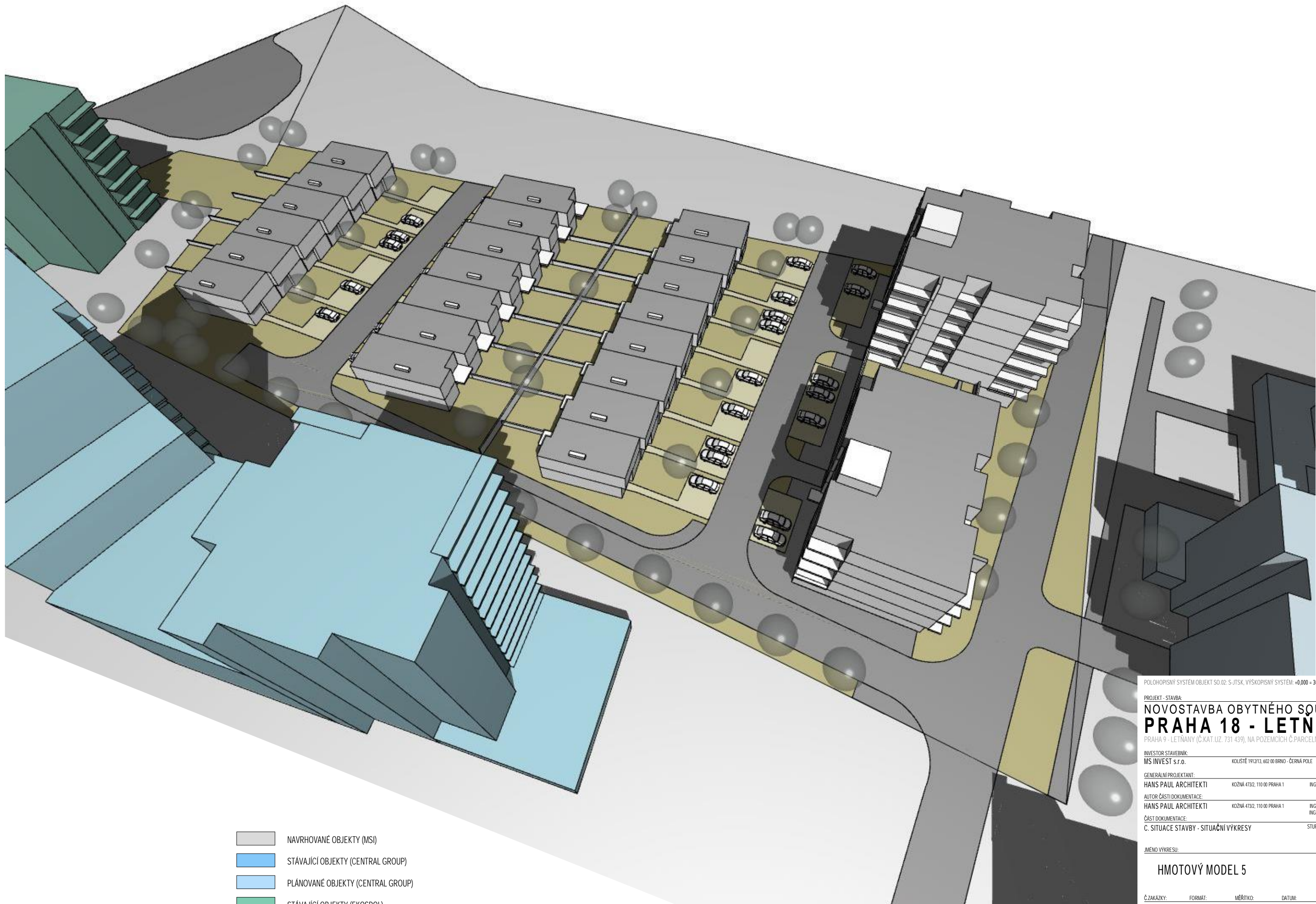

- NAVRHOVANÉ OBJEKTY (MSI)
- STÁVAJÍCÍ OBJEKTY (CENTRAL GROUP)
- PLÁNOVANÉ OBJEKTY (CENTRAL GROUP)
- STÁVAJÍCÍ OBJEKTY (EKOSPOL)

POLOHOPIŠNÝ SYSTÉM OBJEKTU SO.02: S-JTSK, VÝSKOPIŠNÝ SYSTÉM: +0,000 = 301,730 M.N.M., BPV

PROJEKT - STAVBA:

NOVOSTAVBA OBYTNÉHO SÚBORU PRAHA 18 - LETŇANY

PRAHA 9 - LETŇANY (Č.KAT.UZ. 731 439), NA POZEMKÁCH Č.PARCELNÍ 470/1 A 527/1

INVESTOR STAVEBNÍK: MS INVEST s.r.o. KOLISTÉ 1912/13, 602 00 BRNO - ČERNÁ POLE IČ: 25544756

GENERALNÍ PROJEKTANT: HANS PAUL ARCHITEKTI KOŽNÁ 4732, 110 00 PRAHA 1 ING.ARCH. FILIP ZIEGLER

AUTOR ČÁSTI DOKUMENTACE: HANS PAUL ARCHITEKTI KOŽNÁ 4732, 110 00 PRAHA 1 ING.ARCH. FILIP ZIEGLER
ING.ARCH. DAREK DUPAL

ČÁST DOKUMENTACE: C. SITUACE STAVBY - SITUACNÍ VÝKRESY STUPEŇ: DUR-DSP

JMÉNO VÝKRESU:

HMOTOVÝ MODEL 5

Č.ZAKÁZKY: 2018-11-003 FORMÁT: 1x A3 MĚŘÍTKO: M 1:150 DATUM: 28.11.2018 ČÍSLO PŘE: 01.32

ČÍSLO VÝKRESU:

DATUM AKTUALIZACE: 9.5.2019

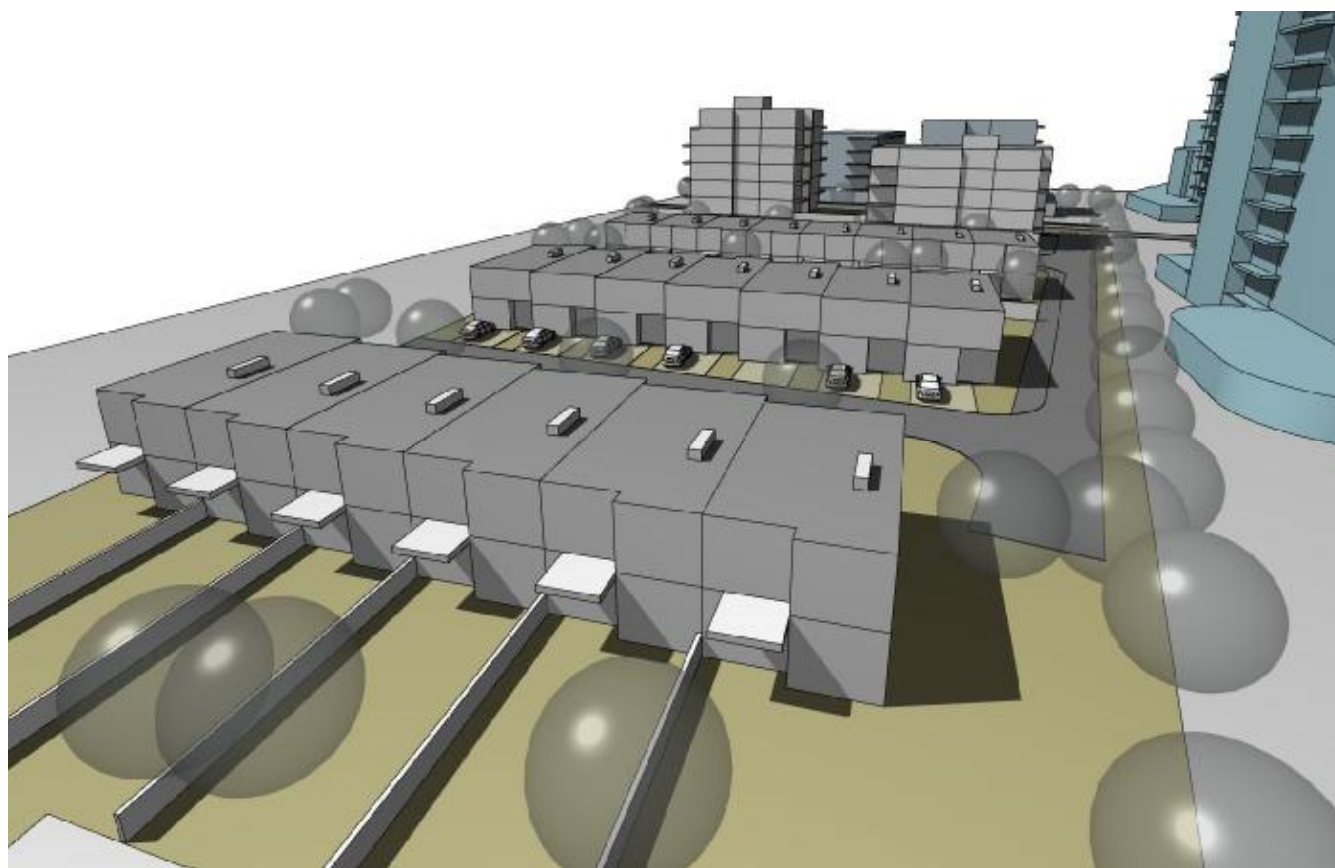

POLOHOPIŠNÝ SYSTÉM OBJEKTU SO.02: S-JTSK, VÝSKOPISNÝ SYSTÉM: +0.000 = 301,730 M.N.M., BPV

PROJEKT - STAVBA:

NOVOSTAVBA OBYTNÉHO SÚBORU PRAHA 18 - LETŇANY

PRAHA 9 - LETŇANY (Č.KAT.UZ. 731 439), NA POZEMCÍCH Č.PARCELNÍ 470/1 A 527/1

INVESTOR STAVEBNÍK:

MS INVEST s.r.o.

KOLISTÉ 1912/13, 602 00 BRNO - ČERNÁ POLE

IČ: 25544756

GENERALNÍ PROJEKTANT:

HANS PAUL ARCHITEKTI

KOŽNÁ 4732, 110 00 PRAHA 1

ING.ARCH. FILIP ZIEGLER

AUTOR ČÁSTI DOKUMENTACE:

HANS PAUL ARCHITEKTI

KOŽNÁ 4732, 110 00 PRAHA 1

ING.ARCH. FILIP ZIEGLER

ING.ARCH. DAREK DUPAL

ČÁST DOKUMENTACE:

C. SITUACE STAVBY - SITUAČNÍ VÝKRESY

STUPEŇ: DUR-DSP

JMENO VÝKRESU:

HMOTOVÝ MODEL 6

Č. ZAKÁZKY:

2018-11-003

FORMÁT:

1x A3

MĚŘÍTKO:

M 1:150

DATUM:

28.11.2018

ČÍSLO PÁRE:

ČÍSLO VÝKRESU:

DATUM AKTUALIZACE: 9.5.2019



POLOHOPIŠNÝ SYSTÉM OBJEKT SO.02: S-JTSK, VÝSKOPIŠNÝ SYSTÉM: +0,000 = 301,730 M.N.M., BPV

PROJEKT - STAVBA:

NOVOSTAVBA OBYTNÉHO SĎUBORU PRAHA 18 - LETŇANY

PRAHA 9 - LETŇANY (Č.KAT.UZ. 731 439), NA POZEMCÍCH Č.PARCELNÍ 470/1 A 527/1

INVESTOR STAVEBNÍK:
MS INVEST s.r.o. KOLISTÉ 1912/13, 602 00 BRNO - ČERNÁ POLE IČ: 25544756

GENERALNÍ PROJEKTANT:
HANS PAUL ARCHITEKTI KOŽŇA 473/2, 110 00 PRAHA 1 ING.ARCH. FILIP ZIEGLER

AUTOR ČÁSTI DOKUMENTACE:
HANS PAUL ARCHITEKTI KOŽŇA 473/2, 110 00 PRAHA 1 ING.ARCH. FILIP ZIEGLER
ING.ARCH. DAREK DUPAL

ČÁST DOKUMENTACE:
C. SITUACE STAVBY - SITUAČNÍ VÝKRESY STUPEŇ: DUR-DSP

JMÉNO VÝKRESU:

POHLED NA JIŽNÍ ČÁST AREÁLU

Č.ZAKÁZKY: 2018-11-003 FORMÁT: MĚŘÍTKO: DATUM: 28.11.2018 ČÍSLO PARE:

ČÍSLO VÝKRESU:

DATUM AKTUALIZACE: 9.5.2019



POLOHOPIŠNÝ SYSTÉM OBJEKTU SO.02: S-JTSK, VÝSKOPIŠNÝ SYSTÉM: +0,000 = 301,730 M.N.M., BPV

PROJEKT - STAVBA:

NOVOSTAVBA OBYTNÉHO SŮBORU PRAHA 18 - LETNANY

PRAHA 9 - LETNANY (Č.KAT.UZ. 731 439), NA POZEMCÍCH Č.PARCELNÍ 470/1 A 527/1

INVESTOR STAVEBNÍK:
MS INVEST s.r.o. KOLISTÉ 1912/13, 602 00 BRNO - ČERNÁ POLE IČ: 25544756

GENERALNÍ PROJEKTANT:
HANS PAUL ARCHITEKTI KOŽNÁ 4732, 110 00 PRAHA 1 ING.ARCH. FILIP ZIEGLER

AUTOR ČÁSTI DOKUMENTACE:
HANS PAUL ARCHITEKTI KOŽNÁ 4732, 110 00 PRAHA 1 ING.ARCH. FILIP ZIEGLER
ING.ARCH. DAREK DUPAL

ČÁST DOKUMENTACE:
C. SITUACE STAVBY - SITUAČNÍ VÝKRESY STUPEŇ: DUR-DSP

JMÉNO VÝKRESU:

POHLED NA BYTOVÝ DŮM OD JIHU

Č.ZAKÁZKY: 2018-11-003 FORMÁT: MĚŘÍTKO: 28.11.2018 ČÍSLO PARE:

ČÍSLO VÝKRESU:

DATUM AKTUALIZACE: 9.5.2019 01.35



PROJEKT - STAVBA:

NOVOSTAVBA OBYTNÉHO SĎUBORU PRAHA 18 - LETŇANY

PRAHA 9 - LETŇANY (Č.KAT.UZ. 731 439), NA POZEMCÍCH Č.PARCELNÍ 470/1 A 527/1

INVESTOR STAVEBNÍK: MS INVEST s.r.o. KOLISTÉ 1912/13, 602 00 BRNO - ČERNÁ POLE IČ: 25544756

GENERALNÍ PROJEKTANT: HANS PAUL ARCHITEKTI KOŽNÁ 4732, 110 00 PRAHA 1 ING.ARCH. FILIP ZIEGLER

AUTOR ČÁSTI DOKUMENTACE: HANS PAUL ARCHITEKTI KOŽNÁ 4732, 110 00 PRAHA 1 ING.ARCH. FILIP ZIEGLER
ING.ARCH. DAREK DUPAL

ČÁST DOKUMENTACE: C. SITUACE STAVBY - SITUAČNÍ VÝKRESY STUPEŇ: DUR-DSP

JMÉNO VÝKRESU:

DOMY C3 A BYTOVÝ DŮM

Č.ZAKÁZKY: 2018-11-003 FORMÁT: MĚŘITKO: DATUM: 28.11.2018 ČÍSLO PARE:

ČÍSLO VÝKRESU:

DATUM AKTUALIZACE: 9.5.2019



POLOHOPIŠNÝ SYSTÉM OBJEKT SO.02: S-JTSK, VÝSKOPIŠNÝ SYSTÉM: +0,000 = 301,730 M.N.M., BPV

PROJEKT - STAVBA:

NOVOSTAVBA OBYTNÉHO SŮBORU PRAHA 18 - LETNANY

PRAHA 9 - LETNANY (Č.KAT.UZ. 731 439), NA POZEMCÍCH Č.PARCELNÍ 470/1 A 527/1

INVESTOR STAVEBNÍK:
MS INVEST s.r.o. KOLISTÉ 1912/13, 602 00 BRNO - ČERNÁ POLE IČ: 25544756

GENERALNÍ PROJEKTANT:
HANS PAUL ARCHITEKTI KOŽNÁ 473/2, 110 00 PRAHA 1 ING.ARCH. FILIP ZIEGLER

AUTOR ČÁSTI DOKUMENTACE:
HANS PAUL ARCHITEKTI KOŽNÁ 473/2, 110 00 PRAHA 1 ING.ARCH. FILIP ZIEGLER
ING.ARCH. DAREK DUPAL

ČÁST DOKUMENTACE:
C. SITUACE STAVBY - SITUAČNÍ VÝKRESY STUPEŇ: DUR-DSP

JMÉNO VÝKRESU:

PRŮHLÉD ULICÍ

Č.ZAKÁZKY: 2018-11-003 FORMÁT: MĚŘÍTKO: 28.11.2018 ČÍSLO PARE:

ČÍSLO VÝKRESU:

DATUM AKTUALIZACE: 9.5.2019